

ARQ CORTE BB  
ESCALA 1/ 100

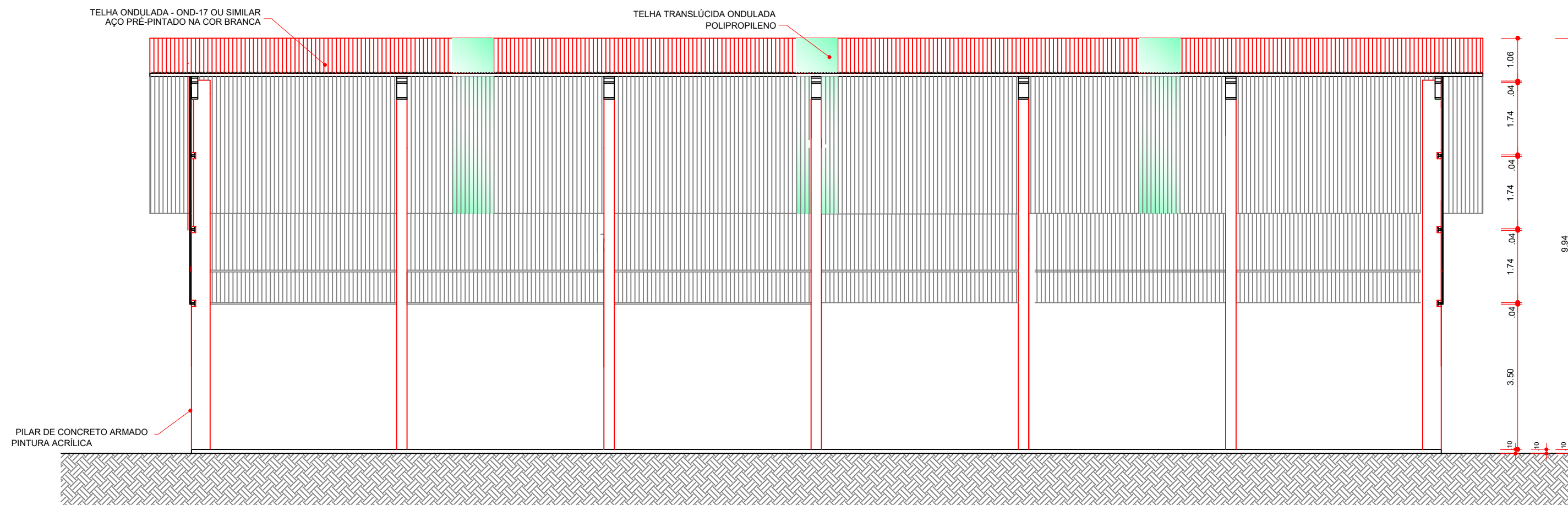

ARQ CORTE AA  
ESCALA 1/ 100

## PROJETO ARQUITETÔNICO

FOLHA:

02/04

**OBRA:** CONSTRUÇÃO - QUADRA POLIESPORTIVA

**LOCAL:** CENTRO

**CIDADE:** SARAPUÍ - SP

**PROPRIETÁRIO:** PREFEITURA MUNICIPAL DE SARAPUÍ

**ESCALA:** INDICADA

**DATA:** ABRIL / 2019

SITUAÇÃO



S/ ESCALA

A aprovação do projeto não implica no reconhecimento por parte da Prefeitura, do direito da propriedade do terreno.

PREFEITO MUNICIPAL DE SARAPUÍ  
WELLIGTON MACHADO DE MORAES

DIRETORIA DE OBRAS, VIAÇÃO E URBANISMO  
ENG. RENNE CAMPOS BARBOSA  
CREA 5070212071

ART 28027230190407947

QUADRO DE ÁREA (m²):

Área do terreno: 15.225,52 m²

Área construída: 540,31 m²

Área ocupada cob: 627,00 m²