

REFERÊNCIAS DO PROCESSO

Relatório de Gestão 2025

Ano: 2025

Classificação: Diretoria Municipal de Saúde



**PREFEITURA DO MUNICÍPIO DE
SARAPUÍ**

ESTADO DE SÃO PAULO

Interessado: Diretoria Municipal de Saúde

Anexos: Relatório de Gestão 2025

Assunto Relatório de gestão 2025

:

RELATÓRIO DE GESTÃO

Período de Referência
2025

PREFEITO: *Gustavo de Souza Barros Vieira*

DIRETOR DE SAÚDE: *Marcos Paulo Machado*

Sumário

HISTÓRICO DO MUNICÍPIO	4
FORMAÇÃO ADMINISTRATIVA.....	6
ESPAÇO GEOGRÁFICO	7
SISTEMA DEMOGRÁFICO.....	8
DESCRIÇÃO SÓCIO-ECONÔMICA DO MUNICÍPIO.....	10
DESCRIÇÃO SANITÁRIA DO MUNICÍPIO	14
HISTÓRICO DA SAÚDE DO MUNICÍPIO.....	14
DIAGNÓSTICO POLÍTICO-ORGANIZACIONAL DA SAÚDE E MODELO DE GESTÃO E ATENÇÃO À SAÚDE.....	17
MODELO DE REFERÊNCIA DA ATENÇÃO BÁSICA	21
DIAGNÓSTICO FUNCIONAL DE SERVIÇOS VINCULADOS À ASSISTÊNCIA À SAÚDE	23
PPI – PROGRAMAÇÃO PACTUADA E INTEGRADA.....	24
ORGANOGRAMA DA SAÚDE MUNICIPAL.....	25
METAS DE ATENDIMENTO DA SAÚDE.....	26

RAG 2025 **RELATÓRIO ANUAL DE GESTÃO**

HISTÓRICO DO MUNICÍPIO

Com o declínio do ciclo das bandeiras ao final do século XVI, o tropeirismo consolidou-se como atividade central no território paulista, caracterizando-se pelo uso de cavalos e mulas para o transporte de mercadorias destinadas à exportação e ao abastecimento das regiões interioranas do Brasil. Além do papel econômico, os tropeiros atuavam como transmissores de notícias, intermediadores de negócios, protetores de viajantes e apoiadores na demarcação e ocupação de fronteiras, contribuindo significativamente para o processo de povoamento do interior.

A necessidade de paradas prolongadas durante as viagens, especialmente em períodos de chuvas intensas e níveis elevados dos rios, exigia infraestrutura mínima para pernoites, alimentação dos tropeiros e pastagens para os animais. Essas condições favoreceram a fixação de famílias dedicadas ao cultivo e ao comércio, resultando no surgimento de pequenos povoados que posteriormente evoluíram para cidades.

Sarapuí teve sua origem, no início do século XIX, em um desses pousos de tropeiros, conhecido como Capela da Fazendinha, então pertencente ao município de Itapetininga. Em 1832, foi edificada uma capela em devoção a Nossa Senhora das Dores, em terreno doado pelo Capitão Luiz Vieira, proprietário de extensa área na região. A partir desse marco, estabeleceu-se uma nova freguesia de Itapetininga, denominada Vila de Sarapuí. O nome Sarapuí provém do tupi çarapó-y, significando “rio dos sarapós”, referência a um peixe de água doce.

Os proprietários rurais passaram, inicialmente, a dedicar-se ao cultivo de diversos produtos agrícolas, com destaque para o algodão, amplamente

demandado pelas indústrias têxteis sorocabanas. Essa dinâmica produtiva exigia grande quantidade de mão de obra, impulsionando o crescimento populacional local. Em 1844, o povoado foi elevado à categoria de distrito, passando a ser também denominado Distrito da Paz. Em 13 de março de 1872, foi oficialmente elevado à condição de município, conforme a Lei Provincial nº 11.

Na década de 1920, com a chegada da Estrada de Ferro Sorocabana, verificou-se expressivo êxodo populacional para outras regiões do interior paulista, o que resultou em significativa queda econômica e estagnação do município. Em consequência, Sarapuí retornou à condição de distrito de Itapetininga em 1934, recuperando sua emancipação político-administrativa apenas em 7 de outubro de 1937, quando retomou seu desenvolvimento, consolidando-se como a “Cidade da Paz”.

Atualmente, a economia local é fortemente impulsionada pela pecuária, especialmente pela criação de bubalinos, destacando-se também a produção de leite, feijão, milho, melancia e frutas cítricas. A presença de um distrito industrial em expansão, favorecido pela proximidade com a Rodovia Raposo Tavares, fortalece ainda mais o cenário econômico mediante a instalação de diversas indústrias e a facilitação logística para o escoamento da produção agrícola e industrial.

A tradição tropeira permanece viva na cultura local, evidenciada pela realização de cavalgadas, tropeadas e pela relevância da criação de muares. A cultura caipira, expressa nos costumes do cotidiano, nas pequenas propriedades rurais e no modo de vida do campo, permanece como elemento identitário fundamental. O brasão municipal reflete essas características, destacando os símbolos das riquezas históricas e culturais do município, como o milho e o algodão.

FORMAÇÃO ADMINISTRATIVA

- Distrito de Sarapuí, criado por Lei Provincial nº 22, de 28 de fevereiro de 1844;
- Vila criada por Lei Provincial nº 11, de 13 de março de 1872. Desmembrada do Município de Itapetininga Constituído do Distrito sede, Sarapuí. Cidade por Lei Estadual n.º 1038, de 19 de dezembro de 1906;
- Em divisão administrativa do Brasil referente ao ano de 1911, o Município de Sarapuí era composto de apenas um único Distrito: Sarapuí, assim permanecendo em divisão administrativa referente ao ano de 1933;
- Em divisões territoriais datadas de 31/12/1936 e 31/12/1937, figura o Distrito judiciário de Sarapuí no Município de Itapetininga;
- No quadro anexo ao Decreto-lei Estadual nº 9073, de 31 de março de 1938, Sarapuí figura como Município e pertence ao termo e comarca de Itapetininga, figurando com apenas um Distrito, Sarapuí;
- Sarapuí foi reduzido a condição de Distrito de Paz, pelo Decreto nº 6448, de 21 de maio de 1934, foi incorporado ao Município e comarca de Itapetininga;
- Elevado novamente a Município pela Lei nº 3101, de 7 de outubro de 1937, desmembrado de Itapetininga. Constituído do Distrito sede, Sarapuí;
- No quadro fixado, pelo Decreto Estadual nº 9775, de 30 de novembro de 1938, para 1939-1943, o Município de Sarapuí é composto de 1 único Distrito: Sarapuí e pertence ao termo de Itapetininga, da comarca de Itapetininga;
- Em virtude do Decreto-lei Estadual nº 14334, de 30 de novembro de 1944, que fixou o quadro territorial para vigorar em 1945-1948, o Município de Sarapuí ficou composto de 1 Distrito, Sarapuí e pertence ao termo e comarca de Itapetininga;
- Permanece nos quadros fixados pelas Leis nos 233, de 24/12/48 e 2456, de 30/12/53 para vigorar, respectivamente, nos períodos 1949-53 e 1954-58, composto de 1 único Distrito, Sarapuí, comarca de Itapetininga. Assim permanecendo em divisão territorial datada de 01/07/1960.

ESPAÇO GEOGRÁFICO

- O município de Sarapuí localiza-se na região Sul do Estado de São Paulo, a distância de 154 km da capital;
- A população é de 10.369 habitantes de acordo com o último censo realizado em 2022 pelo site do IBGE e 10.677 habitantes de acordo com a população estimada para o ano de 2025 pelo site do IBGE;
- O seu acesso principal se dá pela rodovia Raposo Tavares, estando localizado na Bacia do Paranapanema;
- Limita-se com os municípios de Pilar do Sul (27,4 Km), Salto de Pirapora (30,3 Km), Itapetininga (33,3 Km), Alambari (17,2 Km) e Araçoiaba da Serra (36,9 Km).
- Sua área de unidade territorial é de 352,529 km² (IBGE 2024);
- A densidade demográfica é de 29,41 hab./km² (IBGE 2022);
- O percentual de esgotamento sanitário por rede geral, rede pluvial ou fossa ligada à rede é de 58,89% (IBGE 2022);
- A taxa de arborização de vias públicas é de 55,68 % (IBGE 2022);
- O percentual de urbanização de vias públicas é de 8,7% (IBGE 2010);
- Sua topografia se apresenta ondulada e montanhosa;
- Apresenta altitude de 590 metros acima do nível do mar com bioma formado por Cerrado e Mata Atlântica;
- O município de Sarapuí localiza-se em: latitude 23°38'26" sul e longitude 47°49'29" oeste;
- Sua bacia hidrográfica abrange os rios de Itapetininga e Sarapuí;
- Faz parte da região metropolitana de Sorocaba;

Seu clima tropical a faz aprazível e convidativa a população da região, favorecendo também a formação de pastagens e culturas agrícolas, tendo como atrações turísticas as festas típicas de época.

Oficialmente o município é formado por 19 bairros na área urbana (Área Industrial, Loteamento Nova Sarapuí, Loteamento Morada do Sol, São João. São João 01, Avenida Alexandre Chauar, Bosque São João, Cruzeiro do Sul, Loteamento Flora, Centro expandido, Centro, Ana Maria, Vila Rica, California, CDHU – California, Nossa Senhora Aparecida, Bela Vista, Jardim Zulmira e

Santa Lucia) e 14 bairros na área rural (Cabaças, Faxinal, Congonhas, Várzea de Baixo, Várzea de Cima, Oriente, Rodeio, Ilha, São Bento, Ressaca, Mato Dentro, Caieiras, Distrito do Cocaes e Piavas).

SISTEMA DEMOGRÁFICO

A população estimada de Sarapuí é de 10.554 hab. (estimativa SEADE 2024). Sendo que 5.227 é de população feminina e 5.327 de população masculina (estimativa SEADE 2024).

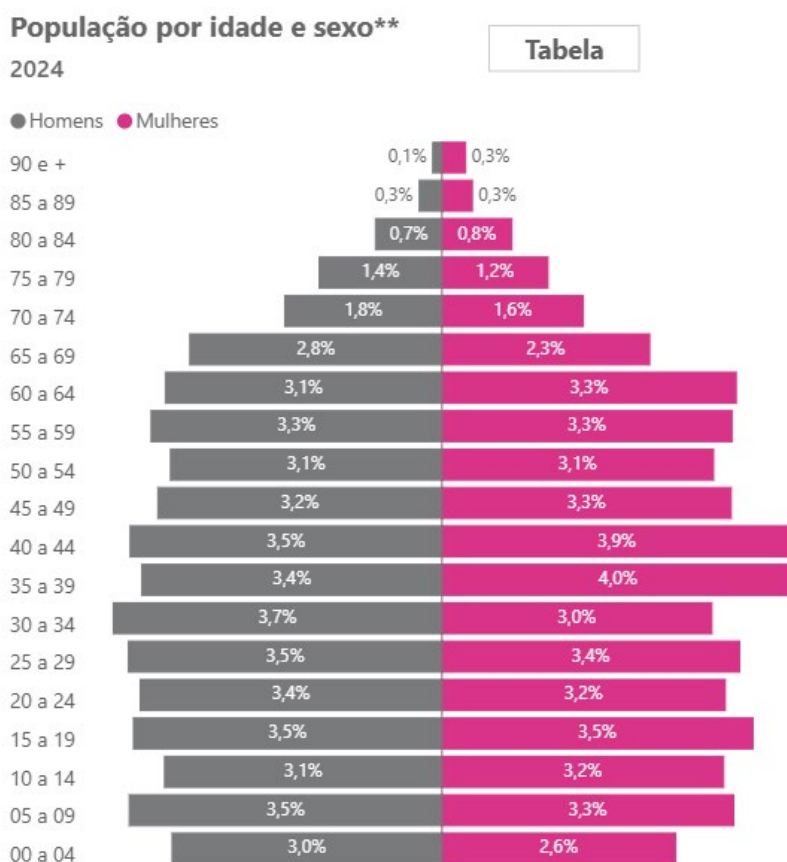

População por idade e sexo**

2024

Pirâmide

Idade	Homens	Mulheres	Total
90 e +	11	28	39
85 a 89	27	36	63
80 a 84	79	83	162
75 a 79	146	126	272
70 a 74	187	168	355
65 a 69	300	247	547
60 a 64	329	350	679
55 a 59	346	345	691
50 a 54	323	323	646
45 a 49	338	344	682
40 a 44	371	416	787
35 a 39	357	419	776
30 a 34	391	321	712
25 a 29	373	354	727
20 a 24	359	337	696
15 a 19	367	370	737
10 a 14	330	335	665
05 a 09	372	347	719
00 a 04	321	278	599
Total	5.327	5.227	10.554

Evolução da população por grupos de idade

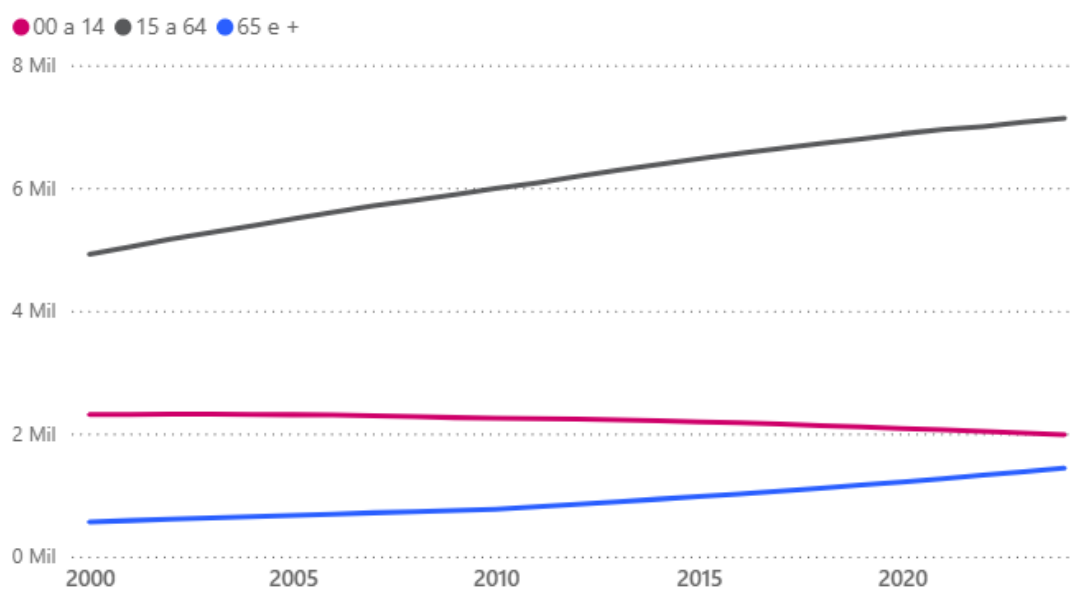

A população do município de Sarapuí vem apresentando crescimento contínuo nos últimos anos, impulsionado principalmente pela expansão do Polo Industrial. Essa tendência de aumento populacional amplia, de forma proporcional, a demanda por necessidades básicas e por recursos sociais, tais como infraestrutura sanitária, educacional e mecanismos de apoio às populações em situação de vulnerabilidade.

Observa-se, ainda, um aumento no número de migrantes atraídos pela oferta de trabalho braçal na zona rural, o que evidencia uma significativa disponibilidade de mão de obra não especializada.

Há também uma população flutuante composta por famílias proprietárias de chácaras de veraneio e fazendas, que utilizam esses imóveis para lazer aos finais de semana e durante as férias escolares. Embora esse grupo, em regra, não se integre à dinâmica local, desde o início da pandemia de COVID-19 verificou-se um movimento migratório desse segmento para Sarapuí. Essa busca por afastamento das aglomerações dos grandes centros urbanos resultou no deslocamento de famílias inteiras, contribuindo de maneira expressiva para o aumento da população residente.

Ressalta-se, ainda, que as transições de governo frequentemente acarretam elevação na demanda por serviços, especialmente na área da saúde, em razão do retorno de famílias motivadas por expectativas geradas durante períodos eleitorais.

Dessa forma, muitos eleitores que anteriormente residiam em outros municípios e não estavam satisfeitos com suas condições de vida retornam a Sarapuí em busca de melhores oportunidades e estabilidade. Em consequência, o município continua operando com uma população subestimada em relação aos registros oficiais.

DESCRIÇÃO SÓCIO-ECONÔMICA DO MUNICÍPIO

Distribuição do PIB Municipal, 2021



● Agropecuária ● Impostos líquidos de subsídios ● Indústria ● Serviços



Distribuição do Valor Adicionado por Setor, 2021

● Agropecuária ● Indústria ● Serviços (exceto administração pública) ● Serviços de administração pública



Valor da Transformação Industrial por setor de atividade, 2021

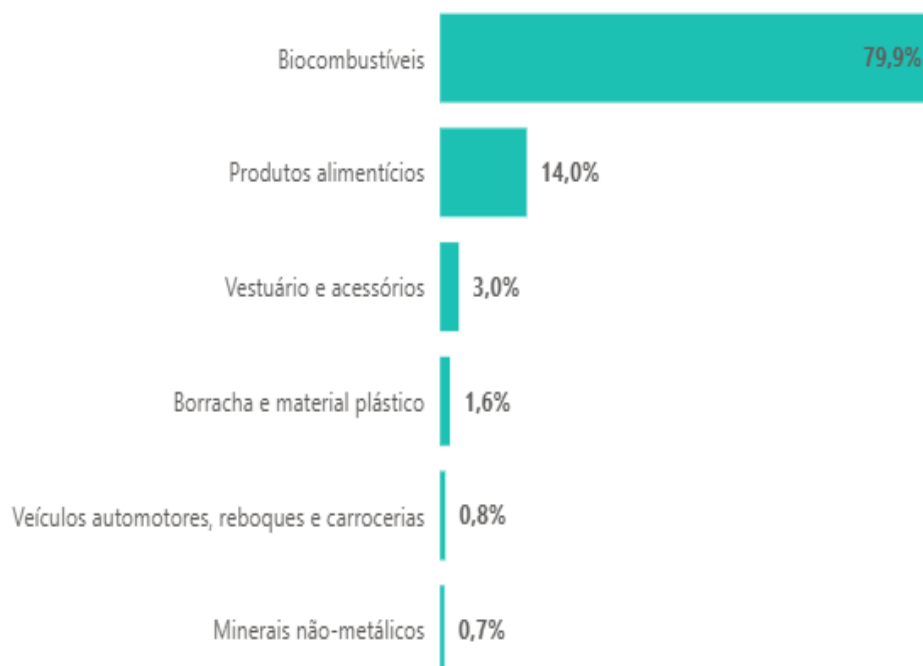

Produção agropecuária, 2023

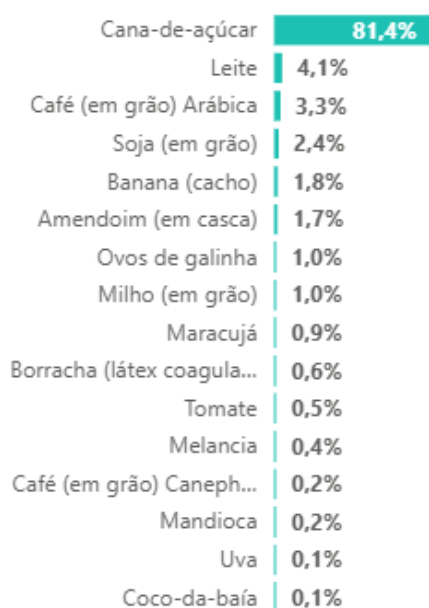

Rebanho, 2023

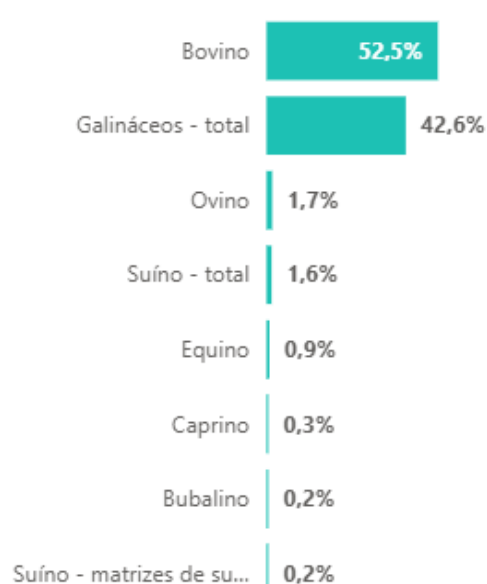

- O Produto Interno Bruto (PIB) do município é de R\$ 1.370.865.929,00 (SEADE 2021);
- O PIB per capita é de R\$ 40.476,00 (SEADE 2021);

- No território de Sarapuí, existem atualmente seis empresas no ramo industrial:

- **Icomil** – Rod. Leonídio de Souza Barros, km 2

Pioneira indústria de Isolantes termoelétricos no Brasil, produzia inicialmente Mica e seus derivados. Ao longo dos anos, ampliou e diversificou sua linha para os mais variados tipos de isolantes, intensificando sua atuação no desenvolvimento de soluções projetadas para as mais diversas aplicações e processos;

- **Automotiv do Brasil (Interjob)** – Rod. Leonídio de Souza Barros, Km 7 – Parque Industrial - Área Total: 12 mil m² - Área Construída: 8 mil m² - Funcionários: 140.

A Interjob existe a quase 30 anos, desenvolvendo peças com o melhor custo-benefício, tecnologia e qualidade. A linha de produção conta com um setor de ferramentaria, moderno e completo, que inclui fresadoras CNC que auxiliam na manutenção e na criação de novos produtos e ferramentas. Fornece peças para todos os tipos de mercado (AFM, P&A, O&M), gerando empregos diretos e indiretos na região e entregando soluções em todo o território nacional;

- **Amizade Móveis Ind. E Com. (Cortez Móveis)** – Rod. Leonídio de Souza Barros, Km 7 - Parque Industrial - 10 mil m² de área construída
Iniciou sua trajetória em 1970, na capital de São Paulo, por meio de seu fundador, Sr. José Vieira Cortez. A Cortez Móveis produz móveis direcionados a escolas, escritórios, igrejas e auditórios. Solidificada no ramo moveleiro, conta com diversos colaboradores em sua área comercial, administrativa e na linha de produção. Além disso, possui serviço de entrega, que é feita em todo o Brasil, seja via transporte próprio ou via transportadoras. Conta com duas lojas físicas: uma localizada na cidade de São Paulo e a outra em Sarapuí/SP.

- **Universal Chemical** – Rod. Leonídio de Souza Barros, Km 7 - Parque Industrial.

A Universal Chemical é especializada na industrialização de saneante domissanitários, cosméticos, produtos de higiene pessoal e produtos para a saúde, sendo responsável por alguns dos produtos mais

apreciados pelas famílias brasileiras. Trabalha em duas frentes, tanto a fabricação de produtos para grandes indústrias do mercado, como de marcas próprias. A Universal Chemical também está inscrita no Siscomex e está aprovada para importação e exportação junto à Receita Federal e para o transporte e utilização de produtos químicos controlados. A empresa é uma grande parceira da Prefeitura Municipal na área da saúde, tendo contribuído financeiramente com a construção e ampliação de espaços de atendimento, além de contratações de equipamentos e profissionais médicos para a saúde, além de atuar em parceria com a Prefeitura Municipal na UBS “Rosa Maria de Araújo Fogaça”;

➤ **Pneus Sarapuí** – Rod. Leonídio de Souza Barros, Km 7 - Parque Industrial

Fundada em 1985, a Pneus Sarapuí vem acompanhando o crescimento das necessidades que o mundo apresenta em reciclar produtos e proteger o meio ambiente de agentes poluidores. Desta forma, contribui para esta causa atuando com seriedade no segmento de reciclagem de borrachas e pneus, criando produtos que possam suprir necessidades de empresas e órgãos públicos na busca de utilizar matérias recicladas para seus projetos. Sempre com a preocupação de prestar bons serviços, a empresa investe progressivamente em novas tecnologias para o melhor desenvolvimento do seu trabalho. A Pneus Sarapuí conta com uma estrutura física de 50.000 m² de área de terreno e aproximadamente 15.000 m² de área construída, contando com mais de 50 funcionários;

➤ **Água Mineral Sarapuí** – Estrada Vicinal Sesalpino Ferreira Santos Silva, Km 2,5

A extração de água mineral natural Sarapuí possui uma área de aproximadamente 110 alqueires, sendo 3.500 m² de área construída, totalmente protegidas pela natureza. Sua vazão é de 20 mil litros/hora e está devidamente registrada no departamento nacional de produção mineral (DNPM) e ministério da saúde. Todo o processo de envase é feito por meio de máquinas modernas em aço inoxidável, com o acompanhamento de profissionais capacitados. Em obediência à

legislação vigente, a água mineral natural Sarapuí realiza análises diárias em laboratório próprio. Trabalha com a linha completa desde galões de 20 e 10 litros, até garrafas e copos descartáveis.

- Além das indústrias acima elencadas, o município possui criações suínas, bovinas e de bubalinos, destacando-se mais na criação de galináceos;
- Uma das principais bases de renda do município é a agricultura e a agropecuária, que se apresenta bastante diversificada;
- A área de pastagem é bastante extensa, abrigando bovinos e bubalinos para produção de leite e corte;
- Através de sua produção rural, grande parte da mão de obra desqualificada tem emprego garantido nas épocas do plantio e colheita;
- Não existe no município transporte urbano interno, apenas os ônibus escolares que percorrem os bairros. Os passageiros se locomovem para o município de Itapetininga através da Empresa de Ônibus CALVIP que possui 04 horários para transporte de segunda a sexta e 03 horários aos sábados. O transporte para o município de Sorocaba é realizado através da empresa Rápido Campinas e devido a pandemia houve a diminuição nos horários de viagens para este município, sendo que somente temos um horário para ida e um horário para retorno.

DESCRIÇÃO SANITÁRIA DO MUNICÍPIO

- A zona urbana apresenta rede de saneamento com cobertura de 100% de água e esgoto.
- Na zona rural mais de 50% já possui rede de água e apenas 20% de esgoto.
- A coleta do lixo é feita na zona urbana e rural, com veículo próprio (coletor).

HISTÓRICO DA SAÚDE DO MUNICÍPIO

- Criação de um posto de assistência médica à Rua Júlio Prestes, s/n, com 01 médico e 2 atendentes.
- Os funcionários eram estaduais.

- Em 1.968 o Governador do Estado construiu o prédio à Rua Cel. Ernesto Piedade (atual) terreno doado pela LBV (Legião da Boa Vontade) e o Posto de Puericultura como era chamado mudou-se para o mesmo.
- Por meio de Concurso Público, vieram novos funcionários: dois atendentes, um visitador sanitário, um escrivão, um auxiliar de serviços e um médico.
- Em 1.980 mais um escrivão e três atendentes.
- Em 1.985 ocorreu o último concurso público estadual, de onde vieram mais um escrivão e um auxiliar de serviços.
- Em 1.988 houve a municipalização e a partir daí só vieram funcionários municipais.
- Em 2002 houve reforma da Unidade Mista de Saúde assim chamada até os dias de hoje, com pintura de todo o prédio e ampliação do consultório odontológico.
- Em 07 de setembro de 2011, iniciou-se o atendimento da equipe municipal do SAMU que faz parte do sistema regional do SAMU de Itapetininga;
- Em 2012 houve reforma no setor de ambulatório com ampliação e adaptação para a demanda crescente de atendimentos;
- Após este período, vários funcionários municipais entraram através de concurso público municipal, sendo contratados funcionários apenas em casos onde o cargo não constava no concurso público;
- Em 2014 iniciamos a construção de um setor exclusivo para a Diretoria de Saúde e outros setores administrativos da saúde, evitando o contato destes setores dentro da Unidade de Saúde e ampliando a quantidade de salas para atendimento;
- Também foram realizadas reformas nos Postos de Atendimento Rurais do Bairro do Rodeio e Distrito do Cocaes, inclusive com ampliação de espaço e de atividades desenvolvidas para a população.
- Em 2020 foi realizada a revitalização da fachada da Unidade e pintura dos espaços internos da Unidade Mista de Saúde de Sarapuí, além da aquisição de um aparelho de Raio-X Médico e um aparelho de Ultrassom;
- Ainda em 2020, iniciou-se a construção de uma nova Unidade de Saúde no bairro Morada do Sol e locação de um imóvel exclusivamente para o atendimento de fisioterapia;

- Em 2021, o ônibus médico-odontológico ganhou novos profissionais e além de avaliação de odontologia, também realiza procedimentos;
- Em 2022, ampliou-se o atendimento médico para dois médicos no Pronto Atendimento devido ao aumento da demanda;
- Ainda em 2022, a fisioterapia ganhou um novo espaço, muito mais amplo e que se tornou o “Centro de Fisioterapia Municipal”;
- Os PAS rurais ganharam farmácias para distribuições de medicamentos em 2022, facilitando o acesso para a população;
- Em 2024 foi inaugurado o refeitório para os trabalhadores da área da saúde, com espaço amplo e digno para alimentação e descanso;
- Em dezembro de 2024, foi realizada a cerimônia de inauguração da UBS “Rosa Maria de Araújo Fogaça”, que atuará exclusivamente para atendimento de saúde da mulher e saúde da criança;

DIAGNÓSTICO POLÍTICO-ORGANIZACIONAL DA SAÚDE E MODELO DE GESTÃO E ATENÇÃO À SAÚDE

O Município de Sarapuí conta atualmente com quatro Unidades Básicas de Saúde (UBS), sendo:

❖ **Unidade Mista de Saúde de Sarapuí** - situada à rua Cel. Ernesto Piedade, 137 – Centro, com atendimento médico durante 24 horas, todos os dias da semana, inclusive em feriados e finais de semana. Possui dois tipos de atendimento distintos: serviço de Pronto Atendimento e serviço Ambulatorial. Anexo a esta Unidade, situa-se a Diretoria de Saúde, Serviço de Assistência Social da Saúde e a base do SAMU;

❖ **PAS Bairro Rodeio** - situado no bairro do Rodeio, com atendimento das 07:00 as 16:00h de segunda a sexta feira, **localizado a 4 Km da UMS Sarapuí**;

❖ **PAS Distrito do Cocaes “Irma Gabriela da Silva Ferreira”** - situada à Av. Olegário Correa da Silva, s/nº com atendimento de segunda a sexta-feira das 07:00 às 16:00h, **localizada a 12 Km da UMS Sarapuí**;

❖ **UBS “Rosa Maria de Araújo Fogaça”** – situada no bairro Morada do Sol e inaugurada em dezembro/2023 com início de funcionamento em janeiro/2024. Seu horário de funcionamento é de segunda a sexta, das 07:00 às 16:00h e é localizada a 2,2 km de distância da Diretoria de Saúde. Possui atendimento centralizada exclusivamente em saúde da criança e saúde da mulher. Propõe um novo modelo de atendimento e é financiada através de uma parceria público-privada;

Possuímos também os seguintes serviços:

❖ **Base descentralizada do SAMU 192** - Regional de Itapetininga, que realiza os atendimentos de urgência e emergência dentro do município em conjunto com a equipe do Pronto Atendimento.

❖ **Clínica de Fisioterapia Municipal** – Realiza todos os atendimentos de fisioterapia da Diretoria de Saúde Municipal em imóvel próprio;

❖ **Equipe de Vigilância em Saúde** – Situa-se próximo do Paço Municipal e realiza ações de Vigilância em Saúde, distribuídas em Vigilância

Sanitária e Vigilância Epidemiológica, atuando de segunda a sexta, das 08:00 às 17:00h;

❖ **Ônibus Médico-Odonto-Ginecológico** – Realiza os atendimentos todas as terças e quintas, atuando em 7 bairros do município da área rural. Estes bairros foram priorizados, pois existem concentrações de pessoas e não existe nenhuma UBS nestes bairros;

O modelo implantado no município é de Gestão Plena da Atenção Básica, desde 2.000, sendo que esta Diretoria se encontra na região administrativa da DRS XVI no Estado de São Paulo, estando em pleno funcionamento os mecanismos gerenciais repassados pelo Estado a esta Secretaria como: SIA (Sistema de Informação Ambulatorial), BPA (Boletim de Produção Ambulatorial), SIAB, E-SUS, SINASC, SINANNET, SIM, SIS-PRÉNATAL, HIPERDIA, API, TBWEB, SIVISA, SISAGUA, SISAWEB. Tal modelo respeita o proposto pela Lei 8080/90 e 8142/90 e a constituição Federal no seu título VII da Ordem Social, artigos 193 a 204, de 1.988 e pela Constituição do Estado de São Paulo no seu Título VII, artigos 217 a 243, além da regulamentação proposta pela NOB 1/96.

A assistência médica ofertada para a população é composta das especialidades básicas, além de estarem implantados os Programas de Hipertensão e Diabetes, Saúde da Criança e da Mulher. Assim, as ações de saúde praticadas são as de baixa complexidade, de caráter ambulatorial. Temos um perfil epidemiológico com prevalência de doenças pulmonares, doenças cardiovasculares, bem como diabetes melittus. Oferecemos também as especialidades de Psiquiatria, Fonoaudióloga, Pediatria, Psicologia, Ginecologia, Odontologia, Ortopedia e Fisioterapia.

É necessário frisar que o município sofre invasão dos municípios circunvizinhos, considerando que a Unidade de Sarapuú fica mais próxima para o atendimento. São casos como: Bairro Cercado que pertence a Araçoiaba da Serra, Bairro do Assentamento e Bairro do Rio Acima, ambos pertencentes ao município de Itapetininga, etc. Portanto o critério populacional levado em questão para distribuição dos medicamentos e recursos recebidos fica prejudicado, penalizando, portanto, o poder público municipal, pois para atender a toda população somos obrigados a adquirir os materiais e medicamentos faltantes

com recursos próprios, além de não podermos segregar esta população por termos o serviço de Pronto Atendimento.

CONSELHO MUNICIPAL DE SAÚDE

Data de criação: 05/07/1991

Nº da Lei: Lei Complementar nº 019/91

O Conselho de Saúde é uma instância colegiada, deliberativa e permanente do Sistema Único de Saúde (SUS) em cada esfera de Governo, integrante da estrutura organizacional do Ministério da Saúde, da Secretaria de Saúde dos Estados, do Distrito Federal e dos Municípios, com composição, organização e competência fixadas na Lei nº 8.142/90. Os Conselhos de Saúde são espaços instituídos de participação da comunidade nas Políticas Públicas e na administração da saúde” (RESOLUÇÃO 453, 2012, p. 01).

A legislação estabelece, ainda, a composição paritária de usuários em relação ao conjunto dos demais segmentos representados. O Conselho de Saúde será composto por representantes de entidades, instituições e movimentos representativos de usuários, de entidades representativas de trabalhadores da área da saúde, do governo e de entidades representativas de prestadores de serviços de saúde, sendo o seu presidente eleito entre os membros do Conselho, em reunião plenária.

As reuniões ordinárias do CMS ocorrem mensalmente na Diretoria de Saúde de Sarapuí e são devidamente registradas em ata. O Conselho Municipal de Saúde atua na formulação de estratégias e no controle da execução da política de saúde na instância correspondente, inclusive nos aspectos econômicos e financeiros, cujas decisões serão homologadas pelo chefe do poder executivo.

O Conselho Municipal de Saúde funciona como instância de negociações e deliberações de questões referentes à descentralização e ao funcionamento das ações de serviços de saúde e tem como objetivo básico à organização, acompanhamento, controle e avaliação da Política Municipal de Saúde, garantindo sua adaptação à realidade local.

FUNDO MUNICIPAL DE SAÚDE

Data de criação: 26/02/1998

Nº da Lei: 789/98

Os recursos dos Estados, do Distrito Federal e dos Municípios destinados às ações e serviços públicos de saúde e os transferidos pela União para a mesma finalidade serão aplicados por meio de Fundo de Saúde. Segue abaixo um resumo das condicionalidades para transferência de recursos:

Transferências de Recursos – Constitucionais - São recursos que a União transfere aos estados e municípios por determinação da constituição. São decorrentes da divisão das receitas tributárias. São as cotas de participação desses entes nos tributos da União. (Artigos 158 e 159 da CF)

Transferências Legais - São aquelas previstos em leis específicas as quais determinam a forma de habilitação, a aplicação dos recursos e como deverá ocorrer a respectiva prestação de contas. As transferências destinadas ao SUS. (LC - 141)

Transferências Regulares e Automáticas – Fundo a Fundo

Transferências Direta - Transferências diretamente do Fundo Nacional de Saúde aos Fundos Estaduais, Municipais e do DF, independente de convênio ou instrumento congênere, com objetivos determinados financiando projetos e programas com compromissos estabelecidos.

Transferências Voluntárias - São repasses de recursos correntes ou de capital que não decorra de determinação constitucional ou legal. A operacionalização é viabilizada por meio de: (Emendas, Convênios e Contratos de Repasse).

No município de Sarapuí, o Fundo Municipal de Saúde não é administrado diretamente pela Diretoria Municipal de Saúde, mas pelo setor de contabilidade e tesouraria da Prefeitura Municipal de Sarapuí, porém é papel do gestor de saúde acompanhar o balancete de forma contínua para desempenhar suas funções com conhecimento dos valores utilizados.

O Fundo Municipal de Saúde foi criado em 26/02/1998 pela lei 789/98, com conta corrente no Banco do Brasil e CNPJ próprio para recebimento de repasses estaduais e federais.

MODELO DE REFERÊNCIA DA ATENÇÃO BÁSICA

A Diretoria de Saúde trata principalmente da atenção básica e assim sendo, sua referência primária em média e alta complexidade é o município de Itapetininga para enfermidades que necessitem de atendimento hospitalar.

Já a nossa referência secundária é o Conjunto Hospitalar de Sorocaba, que recebe marcações através de encaminhamentos realizados através da Central de Vagas Municipal. Possui como rede apoio os AMEs para diagnósticos e tratamentos.

A Diretoria de Saúde presta ações básicas à população além de aderir a programas oficiais que visam diminuir as taxas de incidências de morbiletalidade populacional.

Assim sendo, desenvolve os seguintes serviços conforme abaixo discriminados:

- Serviço de pronto atendimento;
- atendimentos médicos ambulatoriais;
- Consultas de enfermagem;
- Programa da criança;
- Programa da saúde da mulher;
- Programa da gestante e puerpério;
- Programa de hipertensão arterial;
- Programa de diabetes melittus;
- Subprograma de tuberculose;
- Subprograma de hanseníase;
- Atendimento de urgências e emergências para estabilização e posterior encaminhamento;
- Leitos de observação;
- Serviço de assistência social da saúde;
- atendimentos odontológicos;
- atendimentos de auxiliares de saúde;
- Vacinação de rotina;
- Vacinação de Campanha;

- Medicamentos de assistência social e judiciais;
- Atendimentos de Psicologia;
- Atendimentos de Fonoaudiologia;
- Atendimentos de Psiquiatria;
- Atendimento de Ortopedia;
- Serviço de Fisioterapia;
- Serviços de Raio-X;
- Serviço de Ultrassonografia;
- Palestras para grupos específicos e com caráter preventivo;

O serviço de Pronto Atendimento é realizado todos os dias 24 horas, inclusive nos Sábados, Domingos e Feriados.

O serviço médico ambulatorial é realizado de segunda a sexta-feira, exceto em feriados, das 07:00 as 16:00hs.

O programa de atendimento da criança é feito de segunda a sexta-feira na UBS “Rosa Maria de Araújo Fogaça” através de dois médicos pediatras e envolve as seguintes áreas:

- Vacinação;
- Consultas de puerpério;
- Crescimento e desenvolvimento;
- Suplementação alimentar através de casos encaminhados para a assistência social.

O programa de saúde da mulher conta com uma médica ginecologista/obstetra que atende na própria Unidade, realizando os seguintes serviços:

- Atendimento médico-planejamento familiar;
- Colocação de DIUs;
- Coleta de Papanicolau – autoexame de mama;
- Cauterização;
- Encaminhamento para ultrassonografias;
- Consultas médicas de rotina;
- Solicitação de coleta de exames laboratoriais.

O programa de diabetes e hipertensão conta com um clínico que atende a esses pacientes uma vez por semana, fazendo consultas de rotina, orientando-os e encaminhando para coleta de exames laboratoriais.

DIAGNÓSTICO FUNCIONAL DE SERVIÇOS VINCULADOS À ASSISTÊNCIA À SAÚDE

Os serviços vinculados à saúde são executados nos postos de saúde estando a Unidade Mista de Saúde como centro gerenciador e referência para os demais postos:

- **Posto de Saúde Cocaes**, conta com 2 (dois) médicos clínicos, 1 enfermeira responsável, 1 (uma) fisioterapeuta, 2 (duas) auxiliares de limpeza e 1 (uma) auxiliar de enfermagem. Possui serviços de curativos, inalação, fisioterapia, coleta de Papanicolau e coleta de sangue, além de uma farmacêutica para entrega de medicamentos em dias programados;
- **Posto de Saúde Rodeio**, conta com 1 (um) médico clínico, 1 (uma) enfermeira responsável, 1 (uma) auxiliar de limpeza e 1 (uma) auxiliar de enfermagem. Possui serviços de curativos, inalação e coleta de sangue, além de uma farmacêutica para entrega de medicamentos em dias programados;

Os serviços desenvolvidos pela Unidade Mista de Saúde são os de consultas médicas nas áreas de clínica médica, sendo desenvolvidos os atendimentos aos Programas de Hipertensão Arterial e Diabetes.

Reflexo da liberação sexual, temos hoje um alto índice de gestação em adolescentes, que tentamos diminuir utilizando a conscientização e o programa de saúde preventiva, que atua através de palestras e campanhas com o intuito de evitar o aumento nos números de gestações e partos de alto risco, melhorando-se as taxas de mortalidade infantil. Ressalto que grande parte das atividades realizadas na área de saúde preventiva foram prejudicadas durante o período de pandemia de COVID-19, pois são atividades que envolvem, em sua maioria, trabalhos em grupos e/ou aglomerações em espaços fechados.

PPI – PROGRAMAÇÃO PACTUADA E INTEGRADA

Nosso município pertence administrativamente à DRS XVI, sendo o município de Sorocaba a sua cidade sede, onde se encontra instalado o Conjunto Hospitalar com os serviços ambulatoriais de maior complexidade agregados.

Nossa cobertura hospitalar para internações, e procedimentos de baixa complexidade é realizada pelo Hospital Regional de Itapetininga, sendo as de maior complexidade referidas para Sorocaba. Ainda assim, temos encaminhado pacientes para São Paulo, Jaú, Campinas, Itu, Itapeva, Bauru, Botucatu, Barretos, Salto, Votorantim e Tatuí. Encaminhamos para estas referências enfermidades que não temos vagas em Itapetininga ou Sorocaba ou por motivo de demora para marcação do atendimento e acabam sendo encaminhados para os destinos citados acima.

Quanto a Vigilância Sanitária e a Vigilância Epidemiológica, temos no município um núcleo que atende as necessidades de ações de baixa e média complexidades, estando as ações de alta complexidade na dependência do apoio do Subgrupo de Itapetininga.

Todo o processo da PPI teve a participação do Conselho Municipal de Saúde, e na sua concordância, estando registrado em ata.

ORGANOGRAMA DA SAÚDE MUNICIPAL

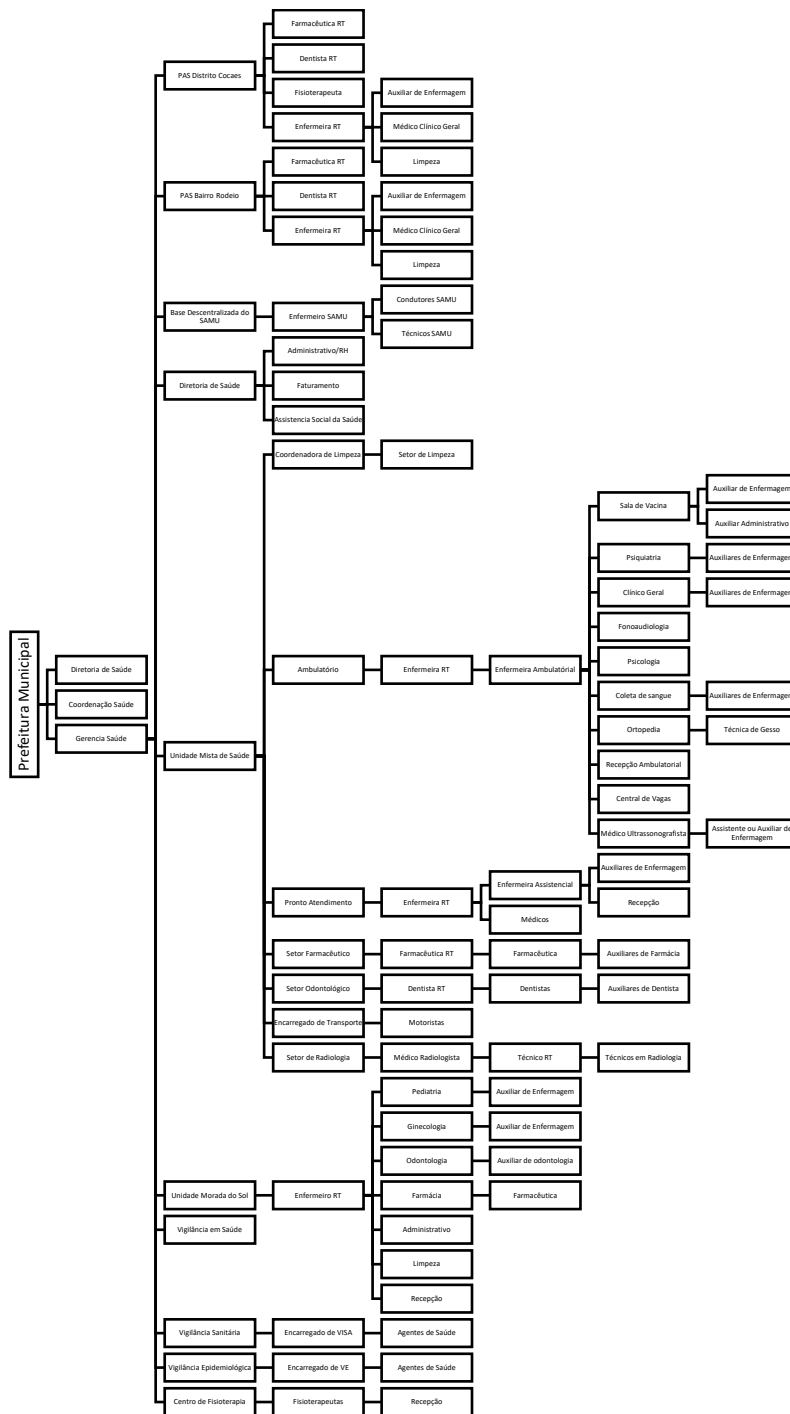

METAS DE ATENDIMENTO DA SAÚDE

Existem vários sistemas de pactuações realizadas pela saúde com índices à serem alcançados e metas definidas. Estes sistemas são alimentados pela Diretoria de Saúde e anualmente os critérios podem ser redefinidos:

Previne Brasil

O programa Previne Brasil foi instituído pela Portaria nº 2.979, de 12 de novembro de 2019. O novo modelo de financiamento altera algumas formas de repasse das transferências para os municípios, que passam a ser distribuídas com base em três critérios: capitação ponderada, pagamento por desempenho e incentivo para ações estratégicas.

A proposta tem como princípio a estruturação de um modelo de financiamento focado em aumentar o acesso das pessoas aos serviços da Atenção Primária e o vínculo entre população e equipe, com base em mecanismos que induzem à responsabilização dos gestores e dos profissionais pelas pessoas que assistem.

O Previne Brasil equilibra valores financeiros per capita referentes à população efetivamente cadastrada nas equipes de Saúde da Família (eSF) e de Atenção Primária (eAP), com o grau de desempenho assistencial das equipes somado a incentivos específicos, como ampliação do horário de atendimento (Programa Saúde na Hora), equipes de saúde bucal, informatização (Informatiza APS), equipes de Consultório na Rua, equipes que estão como campo de prática para formação de residentes na APS, entre outros tantos programas.

O financiamento da Atenção primária à Saúde (APS) é calculado com base em 4 componentes: Capitação ponderada; Pagamento por desempenho; Incentivo financeiro com base em critério populacional e Incentivos para ações estratégicas. Cada um desses componentes foi pensado para ampliar o acesso das pessoas aos serviços da APS e promover o vínculo entre população e equipe, com base em mecanismos que induzem à responsabilização dos gestores e dos profissionais pelas pessoas assistidas.

PAGAMENTO POR DESEMPENHO:

O pagamento por desempenho é um dos componentes que fazem parte da transferência mensal aos municípios. Nesse componente, a definição do valor a ser transferido depende dos resultados alcançados no conjunto de indicadores monitorados e avaliados no trabalho das equipes de Saúde da Família e de Atenção Primária (eSF/eAP).

Os atributos da APS são fortalecidos pelo Pagamento por Desempenho do Programa Previne Brasil, o que induz o aprimoramento dos processos de trabalho e a qualificação dos resultados em saúde, além de otimizar aspectos como periodicidade e método da avaliação. Exemplo disso é que, por meio do monitoramento desses indicadores, podem ser avaliados os acessos, a qualidade e a resolutividade dos serviços prestados pelas eSF/eAP, fornecendo subsídios para medidas de aprimoramento das ações e dando mais transparência aos investimentos na área da saúde para a sociedade.

- Portaria GM/MS Nº 102, de 20 de janeiro de 2022.
 - Nota Técnica nº 12/2022-SAPS/MS, que atualiza a Nota Técnica nº 11/2022 - Indicadores de Pagamento por Desempenho do Programa Previne Brasil (2022) de que trata a Portaria GM/MS nº 102, de 20 de janeiro de 2022, que alterou a Portaria GM/MS nº 3.222, de 10 de dezembro de 2019, que dispõe sobre os indicadores do pagamento por desempenho, no âmbito do Programa Previne Brasil.
1. Proporção de gestantes com pelo menos 6 (seis) consultas pré-natal realizadas, sendo a 1ª (primeira) até a 12ª (décima segunda) semana de gestação.
 2. Proporção de gestantes com realização de exames para sífilis e HIV.
 3. Proporção de gestantes com atendimento odontológico realizado.
 4. Proporção de mulheres com coleta de citopatológico na APS.
 5. Proporção de crianças de 1 (um) ano de idade vacinadas na APS contra Difteria, Tétano, Coqueluche, Hepatite B, infecções causadas por haemophilus influenzae tipo b e Poliomielite inativada.
 6. Proporção de pessoas com hipertensão, com consulta e pressão arterial aferida no semestre.

7. Proporção de pessoas com diabetes, com consulta e hemoglobina glicada solicitada no semestre.

METAS MÍNIMAS DE ATENDIMENTO DO SETOR DE AMBULATÓRIO E PRONTO ATENDIMENTO MUNICIPAL

Baseados na quantidade de atendimentos realizados pela saúde municipal, elaboramos índices mínimos de atendimento, buscando a melhoria da Atenção Básica e do Pronto Atendimento, além do aumento na cobertura de atendimento médico e de enfermagem, além da diminuição da fila de espera para atendimentos básicos. Sendo assim seguem as metas elaboradas:

METAS MÍNIMAS MENS AIS DE ATENDIMENTO - 2025	
UNIDADE MISTA DE SAÚDE DE SARAPUÍ – SETOR DE AMBULATÓRIO	
SETOR DE SAÚDE DA MULHER	
ATENDIMENTOS GINECOLÓGICOS	200 CONSULTAS MÉDICAS
PAPANICOLAU	60 ATENDIMENTOS
SETOR DE SAÚDE DA CRIANÇA	
ATENDIMENTOS PEDIÁTRICOS	200 CONSULTAS PEDIÁTRICAS
SETOR DE SAÚDE MENTAL	
ATENDIMENTOS PSIQUIÁTRICOS	60 CONSULTAS PSIQUIÁTRICAS
CLÍNICOS GERAIS	
ATENDIMENTOS MÉDICOS	200 CONSULTAS
UNIDADE MISTA DE SAÚDE DE SARAPUÍ – SETOR DE PRONTO ATENDIMENTO	
ATENDIMENTOS MÉDICOS	DEMANDA EXPONTANEA
PAS RODEIO – AMBULATORIAL	
ATENDIMENTOS MÉDICOS	20 CONSULTAS MÉDICAS
ATENDIMENTOS PEDIÁTRICOS	15 CONSULTAS PEDIÁTRICAS
ATENDIMENTOS GINECOLÓGICOS	15 CONSULTAS GINECOLÓGICAS
PAS COCAES – AMBULATORIAL	
ATENDIMENTOS MÉDICOS	40 CONSULTAS MÉDICAS
ATENDIMENTOS PEDIÁTRICOS	15 CONSULTAS PEDIÁTRICAS
ATENDIMENTOS GINECOLÓGICOS	15 CONSULTAS GINECOLÓGICAS

Despesas de Capital	0,00	0,00	0,00	0,00	0,00	0,00	0,00	0,00	0,00
OUTRAS SUBFUNÇÕES (X)	0,00	0,00	0,00	0,00	0,00	0,00	0,00	0,00	0,00
Despesas Correntes	0,00	0,00	0,00	0,00	0,00	0,00	0,00	0,00	0,00
Despesas de Capital	0,00	0,00	0,00	0,00	0,00	0,00	0,00	0,00	0,00
TOTAL (XI) = (IV + V + VI + VII + VIII + IX + X)	11.266.000,00	10.524.392,39	10.074.673,50	95,73	10.021.020,50	95,22	9.739.496,39	92,54	53.653,00

APURAÇÃO DO CUMPRIMENTO DO LIMITE MÍNIMO PARA APLICAÇÃO EM ASPS	DESPESAS EMPENHADAS (d)	DESPESAS LIQUIDADAS (e)	DESPESAS PAGAS (f)
Total das Despesas com ASPS (XII) = (XI)	10.074.673,50	10.021.020,50	9.739.496,39
(-) Restos a Pagar Inscritos Indevidamente no Exercício sem Disponibilidade Financeira (XIII)	0,00	N/A	N/A
(-) Despesas Custeadas com Recursos Vinculados à Parcela do Percentual Mínimo que não foi Aplicada em ASPS em Exercícios Anteriores (XIV)	0,00	0,00	0,00
(-) Despesas Custeadas com Disponibilidade de Caixa Vinculada aos Restos a Pagar Cancelados (XV)	0,00	0,00	0,00
(=) VALOR APLICADO EM ASPS (XVI) = (XII - XIII - XIV - XV)	10.074.673,50	10.021.020,50	9.739.496,39
Despesa Mínima a ser Aplicada em ASPS (XVII) = (III) x 15% (LC 141/2012)	6.997.670,41		
Despesa Mínima a ser Aplicada em ASPS (XVII) = (III) x % (Lei Orgânica Municipal)	N/A		
Diferença entre o Valor Aplicado e a Despesa Mínima a ser Aplicada (XVIII) = (XVI (d ou e) - XVII)	3.077.003,09	3.023.350,09	2.741.825,98
Limite não Cumprido (XIX) = (XVIII) (Quando valor for inferior a zero)	0,00	0,00	0,00
PERCENTUAL DA RECEITA DE IMPOSTOS E TRANSFERÊNCIAS CONSTITUCIONAIS E LEGAIS APLICADO EM ASPS (XVI / III)*100 (mínimo de 15% conforme LC nº 141/2012 ou % da Lei Orgânica Municipal)	21,59	21,48	20,87

CONTROLE DO VALOR REFERENTE AO PERCENTUAL MÍNIMO NÃO CUMPRIDO EM EXERCÍCIOS ANTERIORES PARA FINS DE APLICAÇÃO DOS RECURSOS VINCULADOS CONFORME ARTIGOS 25 E 26 DA LC 141/2012	Saldo Inicial (no exercício atual) (h)	Despesas Custeadas no Exercício de Referência			Saldo Final (não aplicado) (l) = (h - (i ou j))
		Empenhadas (i)	Liquidadas (j)	Pagas (k)	
Diferença de limite não cumprido em 2024	0,00	0,00	0,00	0,00	0,00
Diferença de limite não cumprido em 2023	0,00	0,00	0,00	0,00	0,00
Diferença de limite não cumprido em 2022	0,00	0,00	0,00	0,00	0,00
Diferença de limite não cumprido em 2021	0,00	0,00	0,00	0,00	0,00
Diferença de limite não cumprido em exercícios anteriores	0,00	0,00	0,00	0,00	0,00
TOTAL DA DIFERENÇA DE LIMITE NÃO CUMPRIDO EM EXERCÍCIOS ANTERIORES (XX)	0,00	0,00	0,00	0,00	0,00

EXERCÍCIO DO EMPENHO ²	Valor Mínimo para aplicação em ASPS (m)	Valor aplicado em ASPS no exercício (n)	Valor aplicado além do limite mínimo (o) = (n - m), se < 0, então (o) = 0	Total inscrito em RP no exercício (p)	RPNP Inscritos Indevidamente no Exercício sem Disponibilidade Financeira q = (XIII d)	Valor inscrito em RP considerado no Limite (r) = (p - (o + q)) se < 0, então (r) = 0	Total de RP pagos (s)	Total de RP a pagar (t)	Total de RP cancelados ou prescritos (u)	Diferença entre o valor aplicado além do limite e o total de RP cancelados (v) = ((o + q) - u)
Empenhos de 2025	6.997.670,41	10.074.673,50	3.077.003,09	335.177,11	0,00	0,00	0,00	335.177,11	0,00	3.077.003,09
Empenhos de 2024	6.304.193,72	9.511.603,71	3.207.409,99	402.111,07	0,00	0,00	368.953,83	33.157,24	0,00	3.207.409,99
Empenhos de 2023	5.606.986,68	8.405.786,11	2.798.799,43	300.554,52	0,00	0,00	281.214,36	0,00	19.340,16	2.779.459,27
Empenhos de 2022	5.142.571,48	9.650.324,04	4.507.752,56	135.101,12	88.685,44	0,00	128.901,12	0,00	6.200,00	4.590.238,00
Empenhos de 2021	4.332.816,91	7.843.506,20	3.510.689,29	357.388,04	0,00	0,00	315.703,68	11.844,52	29.839,84	3.480.849,45
Empenhos de 2020	3.358.979,72	6.854.207,57	3.495.227,85	672.823,80	336.411,90	0,00	672.823,80	0,00	0,00	3.831.639,75

Empenhos de 2019	2.982.382,09	5.566.712,76	2.584.330,67	710.227,82	0,00	0,00	710.227,82	0,00	0,00	2.584.330,67
Empenhos de 2018	2.790.216,67	4.777.593,18	1.987.376,51	400.001,62	0,00	0,00	398.007,98	0,00	1.993,64	1.985.382,87
Empenhos de 2017	2.586.242,60	4.860.984,36	2.274.741,76	38.815,26	0,00	0,00	38.380,84	0,00	434,42	2.274.307,34
Empenhos de 2016	2.515.896,59	4.813.152,17	2.297.255,58	83.023,24	0,00	0,00	19.672,00	0,00	63.351,24	2.233.904,34
Empenhos de 2015	2.434.129,13	5.029.308,53	2.595.179,40	406.747,32	85.032,49	0,00	403.733,32	0,00	3.014,00	2.677.197,89
Empenhos de 2014	2.303.504,54	3.739.619,43	1.436.114,89	46.674,40	0,00	0,00	38.123,32	0,00	8.551,08	1.427.563,81
Empenhos de 2013	2.065.005,16	3.901.423,20	1.836.418,04	214.493,66	107.246,83	0,00	195.915,28	0,00	18.578,38	1.925.086,49

TOTAL DOS RESTOS A PAGAR CANCELADOS OU PRESCRITOS ATÉ O FINAL DO EXERCÍCIO ATUAL QUE AFETARAM O CUMPRIMENTO DO LIMITE (XXI) (soma dos saldos negativos da coluna "r") **0,00**

TOTAL DOS RESTOS A PAGAR CANCELADOS OU PRESCRITOS ATÉ O FINAL DO EXERCÍCIO ANTERIOR QUE AFETARAM O CUMPRIMENTO DO LIMITE (XXII) (valor informado no demonstrativo do exercício anterior) **0,00**

TOTAL DOS RESTOS A PAGAR CANCELADOS OU PRESCRITOS NO EXERCÍCIO ATUAL QUE AFETARAM O CUMPRIMENTO DO LIMITE (XXIII) = (XXI - XVII) (Artigo 24 § 1º e 2º da LC 141/2012) **0,00**

CONTROLE DE RESTOS A PAGAR CANCELADOS OU PRESCRITOS CONSIDERADOS PARA FINS DE APLICAÇÃO DA DISPONIBILIDADE DE CAIXA CONFORME ARTIGO 24§ 1º e 2º DA LC 141/2012	Saldo Inicial (w)	Despesas Custeadas no Exercício de Referência			Saldo Final (não aplicado) ¹ (aa) = (w - (x ou y))
		Empenhadas (x)	Liquidadas (y)	Pagas (z)	
Restos a pagar cancelados ou prescritos em 2025 a ser compensados (XXIV)	0,00	0,00	0,00	0,00	0,00
Restos a pagar cancelados ou prescritos em 2024 a ser compensados (XXV)	0,00	0,00	0,00	0,00	0,00
Restos a pagar cancelados ou prescritos em 2023 a ser compensados (XXVI)	0,00	0,00	0,00	0,00	0,00
Restos a pagar cancelados ou prescritos em exercícios anteriores a serem compensados (XXVII)	0,00	0,00	0,00	0,00	0,00
TOTAL DE RESTOS A PAGAR CANCELADOS OU PRESCRITOS A COMPENSAR (XXVIII)	0,00	0,00	0,00	0,00	0,00

RECEITAS ADICIONAIS PARA O FINANCIAMENTO DA SAÚDE NÃO COMPUTADAS NO CÁLCULO DO MÍNIMO	PREVISÃO INICIAL	PREVISÃO ATUALIZADA (a)	RECEITAS REALIZADAS	
			Até o Bimestre (b)	% (b/a) x 100
RECEITAS DE TRANSFERÊNCIAS PARA A SAÚDE (XXIX)	2.627.000,00	2.627.000,00	6.405.768,36	243,84
Provenientes da União	2.230.000,00	2.230.000,00	3.644.740,46	163,44
Provenientes dos Estados	397.000,00	397.000,00	2.761.027,90	695,47
Provenientes de Outros Municípios	0,00	0,00	0,00	0,00
RECEITA DE OPERAÇÕES DE CRÉDITO INTERNAS E EXTERNAS VINCULADAS A SAÚDE (XXX)	0,00	0,00	0,00	0,00
OUTRAS RECEITAS (XXXI)	0,00	0,00	0,00	0,00
TOTAL RECEITAS ADICIONAIS PARA FINANCIAMENTO DA SAÚDE (XXXII) = (XXIX + XXX + XXXI)	2.627.000,00	2.627.000,00	6.405.768,36	243,84

DESPESAS COM SAÚDE POR SUBFUNÇÕES E CATEGORIA ECONÔMICA NÃO COMPUTADAS NO CÁLCULO DO MÍNIMO	DOTAÇÃO INICIAL	DOTAÇÃO ATUALIZADA (c)	DESPESAS EMPENHADAS		DESPESAS LIQUIDADAS		DESPESAS PAGAS		Inscritas em Restos a Pagar não Processados (g)
			Até o bimestre (d)	% (d/c) x 100	Até o bimestre (e)	% (e/c) x 100	Até o bimestre (f)	% (f/c) x 100	
ATENÇÃO BÁSICA (XXXIII)	1.942.000,00	5.064.566,54	4.197.311,00	82,88	4.184.893,50	82,63	3.718.800,15	73,43	12.417,50
Despesas Correntes	1.932.000,00	4.958.329,52	4.118.738,90	83,07	4.106.321,40	82,82	3.646.848,05	73,55	12.417,50
Despesas de Capital	10.000,00	106.237,02	78.572,10	73,96	78.572,10	73,96	71.952,10	67,73	0,00
ASSISTÊNCIA HOSPITALAR E AMBULATORIAL (XXXIV)	605.000,00	605.000,00	487.305,43	80,55	487.305,43	80,55	458.810,73	75,84	0,00
Despesas Correntes	605.000,00	605.000,00	487.305,43	80,55	487.305,43	80,55	458.810,73	75,84	0,00
Despesas de Capital	0,00	0,00	0,00	0,00	0,00	0,00	0,00	0,00	0,00
SUPORTE PROFILÁTICO E TERAPÊUTICO (XXXV)	45.000,00	85.000,00	41.259,34	48,54	41.259,34	48,54	41.259,34	48,54	0,00

Despesas Correntes	45.000,00	85.000,00	41.259,34	48,54	41.259,34	48,54	41.259,34	48,54	0,00
Despesas de Capital	0,00	0,00	0,00	0,00	0,00	0,00	0,00	0,00	0,00
VIGILÂNCIA SANITÁRIA (XXXVI)	15.000,00	23.100,00	14.310,05	61,95	14.310,05	61,95	14.310,05	61,95	0,00
Despesas Correntes	14.000,00	12.700,00	4.358,25	34,32	4.358,25	34,32	4.358,25	34,32	0,00
Despesas de Capital	1.000,00	10.400,00	9.951,80	95,69	9.951,80	95,69	9.951,80	95,69	0,00
VIGILÂNCIA EPIDEMIOLÓGICA (XXXVII)	20.000,00	120.470,00	98.077,83	81,41	98.077,83	81,41	98.077,83	81,41	0,00
Despesas Correntes	15.000,00	40.000,00	21.927,83	54,82	21.927,83	54,82	21.927,83	54,82	0,00
Despesas de Capital	5.000,00	80.470,00	76.150,00	94,63	76.150,00	94,63	76.150,00	94,63	0,00
ALIMENTAÇÃO E NUTRIÇÃO (XXXVIII)	0,00	0,00	0,00	0,00	0,00	0,00	0,00	0,00	0,00
Despesas Correntes	0,00	0,00	0,00	0,00	0,00	0,00	0,00	0,00	0,00
Despesas de Capital	0,00	0,00	0,00	0,00	0,00	0,00	0,00	0,00	0,00
OUTRAS SUBFUNÇÕES (XXXIX)	0,00	0,00	0,00	0,00	0,00	0,00	0,00	0,00	0,00
Despesas Correntes	0,00	0,00	0,00	0,00	0,00	0,00	0,00	0,00	0,00
Despesas de Capital	0,00	0,00	0,00	0,00	0,00	0,00	0,00	0,00	0,00
TOTAL DAS DESPESAS NÃO COMPUTADAS NO CÁLCULO DO MÍNIMO (XL) = (XXXIII + XXXIV + XXXV + XXXVI + XXXVII + XXXVIII+ XXXIX)	2.627.000,00	5.898.136,54	4.838.263,65	82,03	4.825.846,15	81,82	4.331.258,10	73,43	12.417,50

DESPESAS TOTAIS COM SAÚDE EXECUTADAS COM RECURSOS PRÓPRIOS E COM RECURSOS TRANSFERIDOS DE OUTROS ENTES	DOTAÇÃO INICIAL	DOTAÇÃO ATUALIZADA (c)	DESPESAS EMPENHADAS		DESPESAS LIQUIDADAS		DESPESAS PAGAS		Inscritas em Restos a Pagar não Processados (g)
			Até o bimestre (d)	% (d/c) x 100	Até o bimestre (e)	% (e/c) x 100	Até o bimestre (f)	% (f/c) x 100	
ATENÇÃO BÁSICA(XLI) = (IV + XXXIII)	12.307.000,00	14.726.098,18	13.699.031,36	93,03	13.632.960,86	92,58	12.897.546,16	87,58	66.070,50
ASSISTÊNCIA HOSPITALAR E AMBULATORIAL (XLII) = (V + XXXIV)	755.000,00	755.000,00	487.305,43	64,54	487.305,43	64,54	458.810,73	60,77	0,00
SUPORTE PROFILÁTICO E TERAPÊUTICO (XLIII) = (VI + XXXV)	95.000,00	95.000,00	41.259,34	43,43	41.259,34	43,43	41.259,34	43,43	0,00
VIGILÂNCIA SANITÁRIA (XLIV) = (VII + XXXVI)	337.000,00	275.310,75	177.534,13	64,48	177.534,13	64,48	174.698,74	63,46	0,00
VIGILÂNCIA EPIDEMIOLÓGICA (XLV) = (VIII + XXXVII)	399.000,00	571.120,00	507.806,89	88,91	507.806,89	88,91	498.439,52	87,27	0,00
ALIMENTAÇÃO E NUTRIÇÃO (XLVI) = (IX + XXXVIII)	0,00	0,00	0,00	0,00	0,00	0,00	0,00	0,00	0,00
OUTRAS SUBFUNÇÕES (XLVII) = (X + XXXIX)	0,00	0,00	0,00	0,00	0,00	0,00	0,00	0,00	0,00
TOTAL DAS DESPESAS COM SAÚDE (XLVIII) = (XI + XL)	13.893.000,00	16.422.528,93	14.912.937,15	90,81	14.846.866,65	90,41	14.070.754,49	85,68	66.070,50
(-) Despesas da Fonte: Transferências da União - inciso I do art. 5º da Lei Complementar 173/2020	2.627.000,00	5.898.136,54	4.838.263,65	82,03	4.825.846,15	81,82	4.331.258,10	73,43	12.417,50
TOTAL DAS DESPESAS EXECUTADAS COM RECURSOS PRÓPRIOS (XLIX)	11.266.000,00	10.524.392,39	10.074.673,50	95,73	10.021.020,50	95,22	9.739.496,39	92,54	53.653,00

FONTE: SIOPS, São Paulo03/02/26 11:10:56

- 1 - Nos cinco primeiros bimestres do exercício, o acompanhamento será feito com base na despesa liquidada. No último bimestre do exercício, o valor deverá corresponder ao total da despesa empenhada.
- 2 - Até o exercício de 2018, o controle da execução dos restos a pagar considerava apenas os valores dos restos a pagar não processados (regra antiga). A partir do exercício de 2019, o controle da execução dos restos a pagar considera os restos a pagar processados e não processados (regra nova).
- 3 - Essas despesas são consideradas executadas pelo ente transferidor.

REPASSES FEDERAIS RECEBIDOS FUNDO A FUNDO EM 2025

Manutenção das Ações e Serviços Públicos de Saúde			
Grupo	Valor Total Bruto	Valor Desconto	Valor Líquido
ASSISTÊNCIA FARMACÉUTICA	R\$ 73.267,20	R\$ 0,00	R\$ 73.267,20
ATENÇÃO DE MÉDIA E ALTA COMPLEXIDADE AMBULATORIAL E HOSPITALAR	R\$ 414.154,56	R\$ 8.220,00	R\$ 405.934,56
ATENÇÃO PRIMÁRIA	R\$ 2.369.591,39	R\$ 0,00	R\$ 2.369.591,39
GESTÃO DO SUS	R\$ 283.473,37	R\$ 0,00	R\$ 283.473,37
VIGILÂNCIA EM SAÚDE	R\$ 43.916,34	R\$ 0,00	R\$ 43.916,34
Total Geral	R\$ 3.184.402,86	R\$ 8.220,00	R\$ 3.176.182,86

Estruturação da Rede de Serviços Públicos de Saúde			
Grupo	Valor Total Bruto	Valor Desconto	Valor Líquido
ATENÇÃO ESPECIALIZADA	R\$ 385.723,00	R\$ 0,00	R\$ 385.723,00
Total Geral	R\$ 385.723,00	R\$ 0,00	R\$ 385.723,00

REPASSES ESTADUAIS RECEBIDOS FUNDO A FUNDO EM 2025

Beneficiário	Programa	Natureza	Convênio	Pago	Pagar
FUNDO - SARAPUÍ	Aedes Aegypti	Custeio	52.465	52.465	0
FUNDO - SARAPUÍ	Dose Certa	Custeio	5.040	5.040	0
FUNDO - SARAPUÍ	Glicemia	Custeio	5.316	3.987	1.329
FUNDO - SARAPUÍ	Dose Certa	Custeio	614	614	0
FUNDO - SARAPUÍ	Sorria SP	Custeio	36.000	36.000	0
			99.435	98.106	1.329

RECURSOS DE EMENDA PARLAMENTAR

Recursos recebidos através de emenda parlamentar federal:

Nº Proposta	TIPO	VALOR PROPOSTA	VALOR PAGO	TIPO RECURSO	PARTIDO	APELIDO	VALOR IND. OBJETO	SITUAÇÃO PROPOSTA
36000652931202500	INCREMENTO PAP	1000000	R\$ 1.000.000,00	EMENDA	MDB	SIMONE MARQUETTO	R\$ 1.000.000,00	Proposta Paga
97530536000125009	EQUIPAMENTO	385723	R\$ 385.723,00	EMENDA	PSDB	VITOR LIPPI	R\$ 385.723,00	Proposta Paga
97530536000125010	EQUIPAMENTO	199596	R\$ 0,00	PROPOSTA FAF			R\$ 199.596,00	Proposta Favoravel aguardando Classificacao Orcamentaria
97530536000125011	EQUIPAMENTO	7158	R\$ 0,00	PROPOSTA FAF			R\$ 7.158,00	Proposta Favoravel aguardando Classificacao Orcamentaria

Recursos recebidos através de emenda parlamentar estadual:

Beneficiário	Programa	Natureza	Convênio	Pago	Pagar
FUNDO - SARAPUÍ	Emendas	Custeio	250	250	0
FUNDO - SARAPUÍ	Emendas	Custeio	100	100	0
FUNDO - SARAPUÍ	Emendas	Investimento	220	220	0
FUNDO - SARAPUÍ	Emendas	Custeio	300	300	0
FUNDO - SARAPUÍ	Emendas	Custeio	100	100	0
FUNDO - SARAPUÍ	Demandas Parlamentares	Custeio	250	250	0
FUNDO - SARAPUÍ	Emendas	Investimento	500	500	0
FUNDO - SARAPUÍ	Demandas Parlamentares	Custeio	150	1.900.000	-1.750.000
FUNDO - SARAPUÍ	Demandas Parlamentares	Custeio	200	200	0
FUNDO - SARAPUÍ	Demandas Parlamentares	Custeio	125	125	0

AÇÕES EXECUTADAS EM 2025

UBS MORADA DO SOL

20/02/2025 – Fevereiro Laranja

Objetivo: O objetivo foi conscientizar a população sobre o câncer infantil

Participação da prefeitura: Sim

Atividade realizada: foi realizado uma palestra com a médica pediatra Dra. Daniela sobre o câncer infantil, em específico a leucemia

Quantidade de pessoas atendidas: 10 participantes.



04/10/2025 – 1º Mutirão de Neuropediatria

Objetivo: O objetivo realizar atendimentos de neuropediatria.

Participação da prefeitura: Sim

Atividade realizada: foi realizado atendimento de crianças do município para a especialidade que estavam na fila de espera.

Foram divididos s em 3 blocos

Quantidade de pessoas atendidas: 25 participantes.



27/03/2025 – Fevereiro Laranja

Objetivo: O objetivo foi conscientizar a população sobre o câncer do colo do útero.

Participação da prefeitura: Sim

Atividade realizada: foi realizado uma palestra com a médica ginecologista/obstetra Dra. Aurea, onde foi abordado o assunto do câncer, seus riscos e como prevenir, reforçamos também a importância da coleta do exame preventivo, conhecido como Papanicolau.

Quantidade de pessoas atendidas: 30 participantes.



10/04/2025 – Mutirão de Dermatologista

Objetivo: O objetivo realizar atendimentos de dermatologista para crianças que estavam na fila de espera do município.

Participação da prefeitura: Sim

Atividade realizada: foram atendidos uma média de 15 crianças pela médica especialista Fernanda Toscas.

Quantidade de pessoas atendidas: 15 participantes.



04/10/2025 – 2º Mutirão de Neuropediatria

Objetivo: O objetivo realizar atendimentos de neuropediatria. Participação da prefeitura: Sim

Atividade realizada: foi realizado o 2ª atendimento de crianças do município para a especialidade que estavam na fila de espera.

Quantidade de pessoas atendidas: 25 participantes.



25/04/2025 – Capacitação de Imunização

Objetivo: O objetivo foi de capacitar os colaboradores da unidade sobre o calendário vacinal

Participação da prefeitura: Sim

Atividade realizada: foi realizado uma capacitação pela enfermeira Patrícia, onde todos os colaboradores da unidade participaram para que assim todos sejam aptos a verificar a caderneta, com foco na caderneta da saúde da criança.

Quantidade de pessoas atendidas: 08 participantes.



04/10/2025 –3º Mutirão de Neuropediatria

Objetivo: O objetivo realizar atendimentos de neuropediatria.

Participação da prefeitura: Sim

Atividade realizada: foi realizado o 3º atendimento de crianças do município para a especialidade que estavam na fila de espera.

Quantidade de pessoas atendidas: 15 participantes.



21/05/2025 – Carreta Hospital do Amor

Objetivo: O objetivo foi atender a população de Sarapuí com os seguintes atendimentos: coleta de PSA, coleta de Papanicolau e avaliação de lesões de pele.

Participação da prefeitura: Sim

Atividade realizada: Os atendimentos ocorreram no centro cultural do município (CIC), onde foram realizadas coletas de Papanicolau, avaliação de lesões de pele e coleta de PSA, através das avaliações de lesões de pele foram encaminhados 14 pacientes do nosso município para serem avaliados no Hospital do Amor (Barretos).

Quantidade de pessoas atendidas: 50 participantes.



22/05/2025 – Maio Laranja

Objetivo: O objetivo foi conscientizar a população sobre o combate ao abuso e a exploração sexual de crianças e adolescentes.

Participação da prefeitura: Sim

Atividade realizada: foi realizado um teatro para as crianças falando sobre o tema, mas de uma forma lúdica e divertida.

Quantidade de pessoas atendidas: 20 participantes.



22/05/2025 – Palestra Cuidado Feminino

Objetivo: O objetivo foi conscientizar as adolescentes sobre o assunto do cuidado feminino

Participação da prefeitura: Sim

Atividade realizada: foi realizado uma palestra na escola estadual Flora, onde eu, enfª Lidiane e a médica ginecologista Dra Aurea realizamos a palestra com as meninas do ensino fundamental sobre o assunto de cuidado feminino.

Quantidade de pessoas atendidas: 25 participantes.



02/06/2025 – Conferência Municipal de Saúde

Objetivo: O objetivo foi ouvir a população com ideias voltadas a saúde do município.

Participação da prefeitura: Sim

Atividade realizada: A conferencia contou com a participação da população, onde foram levantados sugestões para a construção do plano municipal de saúde.

Quantidade de pessoas atendidas: 30 participantes.



29/07/2025 – Julho Amarelo

Objetivo: O objetivo foi conscientizar e realizar testes rápidos na população em alusão ao julho amarelo, mês de conscientização as hepatites virais.

Participação da prefeitura: Sim

Atividade realizada: foi realizado uma palestra e a realização de testes rápidos de hepatite b e hepatite c na população.

Quantidade de pessoas atendidas: 12 participantes.



30/07/2025 – Brinquedologia

Objetivo: O objetivo foi atender as crianças do município de uma forma lúdica e divertida.

Participação da prefeitura: Sim

Atividade realizada: foi realizado atendimentos médico em forma de brincadeira com o médico pediatra Dr. Fabio Bozelli

Quantidade de pessoas atendidas: 14 participantes.



21/08/2025 – Agosto Dourado

Objetivo: O objetivo foi conscientizar a população sobre a importância da amamentação.

Participação da prefeitura: Sim

Atividade realizada: foi realizado uma palestra com a médica obstetra Dra. Aurea, onde ela explicou para as gestantes presentes a importância da amamentação e seus benefícios.

Quantidade de pessoas atendidas: 24 participantes.



04/10/2025 – Circus Bozelli

Objetivo: O objetivo foi mostrar a população como é o funcionamento da unidade de saúde materno infantil Morada do Sol **Participação da prefeitura:** Sim

Atividade realizada: foi realizado um teatro para crianças, onde também teve brincadeiras, alimentação para toda a população do município.

Quantidade de pessoas atendidas: média de 200 participantes.



04/10/2025 – Teatro Saúde na Escola

Objetivo: O objetivo foi ensinar as crianças sobre a prevenção da cultura de paz e saúde mental.

Participação da prefeitura: Sim

Atividade realizada: foi realizado um teatro para crianças, onde também teve brincadeiras, alimentação para toda a população do município.

Quantidade de pessoas atendidas: média de 600 participantes (alunos).



17/10/2025 – Projeto ABC

Objetivo: O objetivo foi atender as crianças moradoras do município de Sarapuí.

Participação da prefeitura: Sim

Atividade realizada: foi realizado uma parceria com a faculdade de Sorocaba PUC-SP, onde foram realizados atendimentos infantis de algumas especialidades como: nutricionista, endocrinologista, cardiologista, neurologista entre outras.

Quantidade de pessoas atendidas: 94 participantes.



19/10/2025 – Cavalgada Rosa

Objetivo: O objetivo foi realizar uma palestra sobre o outubro rosa durante a cavalgada que ocorre no município.

Participação da prefeitura: Sim

Atividade realizada: foi realizado uma palestra junto a mim, enf^a Lidiane e a médica obstetra Dra Aurea, onde além da palestra sobre a prevenção do câncer de mama ensinamos as mulheres a realizarem o autoexame da mama.

Quantidade de pessoas atendidas: média de 60 participantes.



20/10/2025 – Outubro Rosa

Objetivo: O objetivo foi realizar uma palestra sobre o outubro rosa **Participação da prefeitura:** Sim

Atividade realizada: foi realizado uma roda de conversa com uma mulher (Sonia Yara) que teve câncer de mama e trouxe seu relato para mulheres e também a enfª Lidiane realizou uma palestra sobre a importância da prevenção do câncer de mama.

Quantidade de pessoas atendidas: 20 participantes



19/10/2025 – Roda de conversa

Objetivo: O objetivo foi realizar uma roda de conversa com as gestantes sobre a importância da consulta odontológica durante o pré-natal.

Participação da prefeitura: Sim

Atividade realizada: foi realizado uma com a dentista da unidade Carol, onde ela abordou o assunto da importância das consultas odontológicas com as gestantes presentes.

Quantidade de pessoas atendidas: 15 participantes



31/10/2025 – Educação continuada – Jornada da Saúde

Objetivo: O objetivo foi realizar ações de saúde para os ambientes escolares e para os moradores do município.

Participação da prefeitura: Sim

Atividade realizada: foi realizado ações de educação continuada nas escolas e também para os moradores, as ações que ocorreram foram: prevenção do câncer de pele, primeiros socorros, prevenção de acidentes domésticos entre outros.

Quantidade de pessoas atendidas: quantidade de participantes não estipuladas.



01 e 02/11/2025 – Jornada da Saúde

Objetivo: O objetivo foi realizar atendimentos de especialidades no município conforme a lista de espera.

Participação da prefeitura: Sim

Atividade realizada: foi realizado uma parceria com a faculdade de Santo Amaro, onde o município recebeu mais de 180 pessoa (entre médicos e estudantes) durante o final de semana. Foram realizados mais de 600 atendimentos de varias especialidades, como: dermatologista, urologista, gastro, reumatologista, entre outras, foram mais de 15 especialidades atendidas no município.

Quantidade de pessoas atendidas: Mais de 600 participantes



02/12/2025 – Fique Sabendo.

Objetivo: O objetivo foi conscientizar a população sobre o mês do fique sabendo, mês de combate ao HIV/AIDS e IST.

Participação da prefeitura: Sim

Atividade realizada: foi realizado a entrega de panfletos informativos sobre o assunto e a realização de testes rápidos na unidade.

Quantidade de pessoas atendidas: 10 participantes.



PAS DO DISTRITO DO COCAES

Campanha Março Lilás nas Unidades de Saúde

Campanha realizada para prevenção ao câncer de colo de útero e incentivo a coleta do exame citopatológico. Palestra com a Ginecologista Dra: Aurea Maria, coleta do exame citopatológico em livre demanda o mês todo.



Campanha Abril Azul nas Unidades de Saúde

Campanha realizada para conscientização sobre o autismo.



Campanha Maio Laranja nas Unidades de Saúde

Campanha realizada para combate ao abuso sexual infantil.



Campanha Junho Vermelho nas Unidades de Saúde

Campanha realizada para incentivo a doação de sangue



Campanha Arraiá da Saúde nas Unidades de Saúde

Campanha realizada para conscientizar sobre as hepatites, e testagem rápida de hepatite B e C.



Campanha Agosto Dourado nas Unidades de Saúde

Campanha realizada para trazer informação para a população, sobre a importância do aleitamento materno.

BENEFÍCIOS

- * Protege contra doenças
- * Fortalece vínculo mãe-bebê
- * Crescimento saudável
- * Econômico e sempre disponível

COMO AMAMENTAR



- 1 Posição confortável: barriga com barriga
- 2 Livre demanda: sempre que o bebê quiser
- 3 Pega correta: boca bem aberta, abocanhar aréola

MITOS (NÃO ACREDITE!)

- * "Leite fraco existe" - Não existe!
- * "Bebê precisa de água ou chá" - Só leite até 6 meses
- * "Complemento é sempre necessário" - Só se indicado pelo profissional



DIFICULDADES



- * Fissuras - corrigir pega
- * Ingurgitamento - ordenha, compressa morna antes e fria depois
- * Trabalho - ordenhar e armazenar leite

LEMBRE-SE

Cada gota conta!
Você é capaz!
Procure apoio: UBS, Banco de Leite, grupos de mães.

PAS - DISTRITO DO COCAES

☎ 15 99687-9171
📍 Av. Agostinho Ferreira Morigada, s/n



AMAMENTAR É AMOR E SAÚDE!



SEU LEITE É O MELHOR ALIMENTO PARA O BEBÊ!

Campanha Outubro Rosa nas Unidades de Saúde

Campanha realizada para trazer informações sobre o câncer de mama, e formas de prevenção.



Campanha Novembro Azul nas Unidades de Saúde

Campanha realizada para trazer informação para a população, sobre o câncer de próstata, e incentivo a realização do exame preventivo.

Quebrando TABUS!
Muitos homens ainda têm vergonha de ir ao médico. Mas o exame salva vidas e é um ato de coragem e amor-próprio.
"O toque dura segundos, mas o cuidado com a vida dura para sempre."
Cuidar de si é um ato de AMOR
Homem que se cuida: Vive mais; Tem mais disposição; É exemplo para a família e os amigos.

Procure a Unidade de Saúde
Converse com o médico, tire dúvidas e marque sua avaliação. A prevenção é a melhor escolha!

PAS DISTRITO DO COCAES
NOVEMBRO AZUL
Cuidar da saúde também é coisa de Homem

AV: Olegário Correa da Silva (15)99687-9171

CÂNCER DE PRÓSTATA: INFORMAR É SE CUIDAR
O QUE É?
O câncer de próstata é uma doença que afeta a próstata – uma glândula presente apenas nos homens, localizada abaixo da bexiga. É o tipo de câncer mais comum entre os homens, depois do de pele.

FATORES DE RISCO:
• Idade acima de 50 anos (ou 45 se tiver histórico familiar);
• Pai (irmão ou filho com câncer de próstata);
• Alimentação rica em gorduras e pobre em frutas e verduras;
• Sedentarismo e excesso de peso.

CUIDAR É UM ATO DE CORAGEM!
O diagnóstico precoce salva vidas – quanto antes descobrir, maiores as chances de cura. Não espere sentir sintomas. Faça seus exames e incentive outros homens a fazer o mesmo.

PREVENÇÃO E DETECÇÃO PRECOZE:
• Faça avaliações médicas regulares a partir dos 50 anos (ou 45 se houver casos na família);
• Converse com o médico sobre o exame de toque retal e o exame de sangue (PSA);
• Mantenha uma alimentação saudável e pratique atividades físicas;
• Não fume e evite o consumo excessivo de álcool.

FIQUE ATENTO AOS SINAIS:
Na fase inicial, o câncer de próstata geralmente não apresenta sintomas, por isso o exame é tão importante. Quando aparecem, podem incluir:
• Dificuldade para urinar;
• Vontade de urinar várias vezes, principalmente à noite;
• Sangue na urina ou no sêmen;
• Dor na região lombar, quadril ou pernas.

PREVINHA-SE!
É só fazer o exame!

Procure o médico se perceber

Vacinação contra a Influenza

Vacinação dos moradores do distrito com foco na terceira idade, acamados, gestantes.



PAS DO BAIRRO DO RODEIO

TÍTULO:	JANEIRO BRANCO
---------	----------------

MUNICÍPIO:	SARAPUÍ	CONTRATO Nº:	2025
DATA / PERÍODO:	15/01/2025	Nº DE PARTICIPANTES:	
LOCAL:	PAS- BAIRRO RODEIO		
RELATOR:	ENFERMEIRA JANÁINA MEDEIROS		

OBJETIVO:

JANEIRO BRANCO – SAÚDE MENTAL E VALORIZAÇÃO DA VIDA

DESCRIÇÃO:

Foi realizado uma roda de conversa com a população, sobre conscientização sobre saúde mental e à promoção do autocuidado emocional. Janeiro foi escolhido por simbolizar novos começos, um momento ideal para refletir sobre hábitos, emoções e bem-estar.

FOTOS



 **Escritório**
Rua Sebastião Furtado Pereira, 60
7º Andar - Sala 704
Barreiros - São José - SC
CEP 88117-400
(48) 3380-0089 

 **Comunidade Terapêutica**
Servidão Amantino Cameu, 812
Rio Tavares - Florianópolis - SC
CEP 88048-413
(48) 3226-7609 

 **Casa de Apoio**
Rua João Ambrósio da Silva, 636
Ipiranga - São José - SC
CEP 88111-550
(48) 3246-4332 

TÍTULO:	PROJETO GINASTICA CORPO EM MOVIMENTO
----------------	---

MUNICÍPIO:	SARAPUÍ	CONTRATO Nº:	-
-------------------	----------------	---------------------	----------

DATA / PERÍODO:	24/02/2025 – Matutino	Nº DE PARTICIPANTES:	08
------------------------	------------------------------	-----------------------------	-----------

LOCAL:	BAIRRO DO RODEIO
---------------	-------------------------

RELATOR:	ENFERMEIRA JANAÍNA MEDEIROS
-----------------	------------------------------------

OBJETIVO:

PROMOVER A SAÚDE, BEM-ESTAR E QUALIDADE DE VIDA

DESCRIÇÃO:

Em parceria com a secretária de esporte, o projeto Corpo em Movimento, onde 1 vez na semana acontece, é realizado atividades físicas, aferição de pressão arterial e glicemia capilar, antes e pós as atividade para a população do bairro do rodeio.

FOTOS



RELATÓRIO DE ATIVIDADE

TÍTULO: MARÇO AZUL MARINHO

MUNICÍPIO: SARAPUÍ

CONTRATO Nº: -

DATA / PERÍODO: 12/03/2025 – Matutino

Nº DE PARTICIPANTES: 14

LOCAL: PAS BAIRRO DO RODEIO

RELATOR: ENFERMEIRA JANAÍNA MEDEIROS

OBJETIVO:

CAMPANHA PARA A PREVENÇÃO DO CÂNCER DO COLORRETAL

DESCRIÇÃO:

Realizado a ação Março Azul Marinho, voltada para a saúde da população em geral, sobre o câncer do intestino, Palestra sobre prevenção, conscientização e tratamento do câncer do Colorretal.



RELATÓRIO DE ATIVIDADE

TÍTULO: ABRIL AZUL

MUNICÍPIO:	SARAPUÍ	CONTRATO Nº:	-
DATA / PERÍODO:	22/04/2025	Nº DE PARTICIPANTES:	22
LOCAL:	PAS BAIRRO DO RODEIO		
RELATOR:	ENFERMEIRA JANAÍNA MEDEIROS		

OBJETIVO:

CAMPANHA ENTENDENDO E PROMOVEDO INFORMAÇÃO SOBRE O T.E.A

DESCRIÇÃO:

Realizado a ação Abril Azul, voltada para a população em geral, sobre o Transtorno do Espectro Autista (T.E.A), Palestra teve como objetivo ampliar conhecimento da comunidade sobre o T.E.A e reforçar a importância da informação para combater o preconceito e promover mais acolhimento e respeito às diferenças, com as Palestrantes; Psicóloga Carla Andrietta e a Psicopedagoga Priscila Ricci.

FOTOS

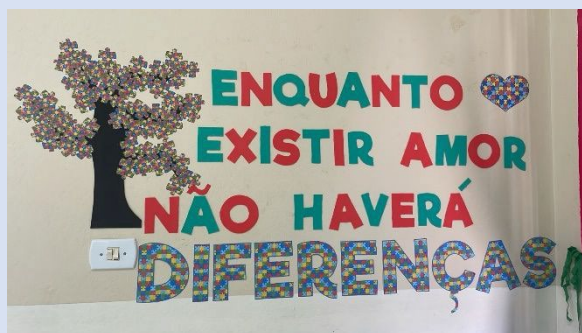



TÍTULO:	MAIO VERMELHO
---------	---------------

MUNICÍPIO:	SARAPUÍ	CONTRATO Nº:	2025
DATA / PERÍODO:	21/05/2025	Nº DE PARTICIPANTES:	
LOCAL:	PAS- BAIRRO RODEIO		
RELATOR:	ENFERMEIRA JANAÍNA MEDEIROS		

OBJETIVO:
MAIO VERMELHO – SAÚDE BUCAL E PREVENÇÃO DO CÂNCER DE BOCA

DESCRIÇÃO:
Foi realizado uma roda de conversa com a população, sobre conscientização e prevenção do câncer de boca, alertando sobre a importância da saúde bucal e do diagnóstico precoce. O câncer de boca pode afetar lábios, língua, gengivas, bochechas e céu da boca, e muitas vezes começa com sinais aparentemente simples.

FOTOS

TÍTULO:	JUNHO VERMELHO
---------	----------------

MUNICÍPIO:	SARAPUÍ	CONTRATO Nº:	2025
DATA / PERÍODO:	11/06/2025	Nº DE PARTICIPANTES:	
LOCAL:	PAS- BAIRRO RODEIO		
RELATOR:	ENFERMEIRA JANAÍNA MEDEIROS		

OBJETIVO:

JUNHO VERMELHO: A IMPORTÂNCIA DA DOAÇÃO DE SANGUE

DESCRIÇÃO:

Foi realizado uma roda de conversa sobre essa campanha muito importante: o Junho Vermelho, mês dedicado à conscientização sobre a doação de sangue — um gesto simples, rápido e que salva vidas todos os dias.

FOTOS



RELATÓRIO DE ATIVIDADE

TÍTULO: JULHO AMARELO “ARRAIA DA PREVENÇÃO”

MUNICÍPIO: SARAPUÍ

CONTRATO Nº: -

DATA / PERÍODO: 28 e 29/07/2025

Nº DE PARTICIPANTES: 21

LOCAL: PAS BAIRRO DO RODEIO

RELATOR: ENFERMEIRA JANAÍNA MEDEIROS

OBJETIVO:

Campanha de Conscientização e Prevenção

DESCRIÇÃO:

A ação, que integra a campanha Julho Amarelo, ofereceu teste rápidos de hepatite B e C para homens e mulheres em idade reprodutiva, além de comes e bebes.

FOTOS

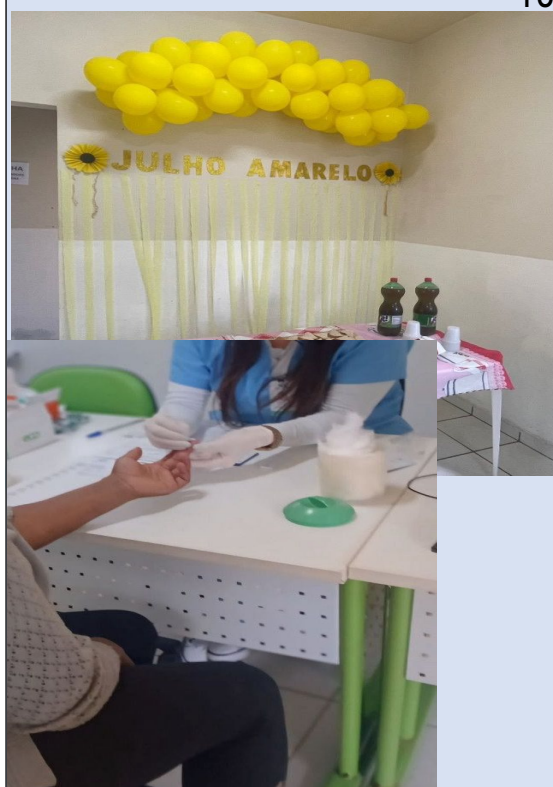



TÍTULO:	AGOSTO DOURADO
---------	----------------

MUNICÍPIO:	SARAPUÍ	CONTRATO Nº:	2025
DATA / PERÍODO:	20/08/2025	Nº DE PARTICIPANTES:	
LOCAL:	PAS- BAIRRO RODEIO		
RELATOR:	ENFERMEIRA JANAÍNA MEDEIROS		

OBJETIVO:

AGOSTO DOURADO – A IMPORTÂNCIA DO ALEITAMENTO MATERNO

DESCRIÇÃO:

Foi realizado uma roda de conversa com as mães, orientando sobre a importância do aleitamento materno exclusivo, dos benefícios para o bebê e para mãe.

FOTOS



TÍTULO:	SETEMBRO AMARELO
---------	------------------

MUNICÍPIO:	SARAPUÍ	CONTRATO Nº:	2025
DATA / PERÍODO:	18/09/2025	Nº DE PARTICIPANTES:	
LOCAL:	PAS- BAIRRO RODEIO		
RELATOR:	ENFERMEIRA JANAINA MEDEIROS		

OBJETIVO:
SETEMBRO AMARELO – VALORIZAÇÃO DA VIDA E PREVENÇÃO DO SUICÍDIO

DESCRIÇÃO:
<p>Foi realizado uma roda de conversa, com as pessoas, orientando e mostrando meios para pedir ajuda.</p> <p>A campanha busca informar, conscientizar e combater o tabu em torno do tema, incentivando as pessoas a falarem sobre seus sentimentos e a buscarem ajuda quando necessário.</p>



TÍTULO:	OUTUBRO ROSA
---------	--------------

MUNICÍPIO:	SARAPUÍ	CONTRATO Nº:	2025
DATA / PERÍODO:	13/10/2025	Nº DE PARTICIPANTES:	
LOCAL:	PAS- BAIRRO RODEIO		
RELATOR:	ENFERMEIRA JANAÍNA MEDEIROS		

OBJETIVO:

O OBJETIVO DO EVENTO FOI CONSCIENTIZAR A POPULAÇÃO SOBRE IMPORTÂNCIA DA PREVENÇÃO, DIAGNÓSTICO E TRATAMENTO DO CÂNCER DE COLO DE UTERO E MAMA.

DESCRIÇÃO:

A principal razão, foi conhecer os sinais (nódulos, alterações na pele/mamilo) e realizar exames regulares que permite identificar a doença no início. Foi solicitado exames de mamografia para as mulheres.

A conscientização transforma o cuidado em uma rotina, reforçando a importância da saúde feminina.

FOTOS



TÍTULO:	NOVEMBRO AZUL
---------	---------------

MUNICÍPIO:	SARAPUÍ	CONTRATO Nº:	2025
DATA / PERÍODO:	19/11/2025	Nº DE PARTICIPANTES:	09
LOCAL:	PAS- BAIRRO RODEIO		
RELATOR:	ENFERMEIRA JANAÍNA MEDEIROS		

OBJETIVO:

O OBJETIVO DO EVENTO FOI CONSCIENTIZAR A POPULAÇÃO SOBRE IMPORTÂNCIA DA PREVENÇÃO, DIAGNÓSTICO E TRATAMENTO DO CÂNCER DE PROSTATA.

DESCRIÇÃO:

Tivemos uma palestra enriquecedor com a Dr. Álvaro, que destacou a importância da prevenção, diagnóstico e tratamento. Também o Dr. Orientou, que o câncer da próstata pode ter evolução silenciosa e muitos pacientes não apresentam nenhum sintoma, assim dificultando o diagnóstico precoce. Foi um momento de muito aprendizado e troca de experiências entre os pacientes, que já faz tratamento do câncer.

FOTOS



TÍTULO:	DEZEMBRO – CAMPANHA “FIQUE SABENDO”
---------	-------------------------------------

MUNICÍPIO:	SARAPUÍ	CONTRATO Nº:	2025
DATA / PERÍODO:	04/12/2025	Nº DE PARTICIPANTES:	
LOCAL:	PAS- BAIRRO RODEIO		
RELATOR:	ENFERMEIRA JANAINA MEDEIROS		

OBJETIVO:

DEZEMBRO – CAMPANHA FIQUE SABENDO: CONSCIENTIZAÇÃO SOBRE HIV/AIDS

DESCRIÇÃO:

Foi realizado testes rápidos na população, orientando sobre a conscientizando a população sobre prevenção, diagnóstico precoce e tratamento.

FOTOS



UNIDADE MISTA DE SAÚDE DE SARAPUÍ

TÍTULO: Fevereiro Roxo e Laranja

MUNICÍPIO:	SARAPUÍ/SP	CONTRATO Nº:	
DATA/ PERÍODO:	04/02 - Tarde	Nº DE PARTICIPANTES:	1
LOCAL:	Unidade Mista de Saúde - Centro		
RELATOR:	Enfermeira Julia Seabra Fogaça		

OBJETIVO:

Conscientização e prevenção das doenças crônicas - Lúpus, Alzheimer, Leucemia e Fibromialgia

Descrição:

Durante este mês, as cores roxa e laranja são utilizadas em diversos meios de comunicação com o objetivo de atentar para a conscientização e combate de algumas doenças.

A cor roxa foi escolhida para a conscientização do Lúpus, da Fibromialgia e do Mal de Alzheimer. Já a cor laranja foi incluída na campanha para conscientizar um dos tipos mais graves de câncer, a Leucemia.

• Lúpus

O Lúpus é caracterizado como um distúrbio crônico que faz com que o organismo produza mais anticorpos que o necessário para manter o organismo em pleno funcionamento. Os anticorpos em excesso passam a atacar o organismo, causando inflamações nos rins, pulmões, pele e articulações. Segundo o Ministério da Saúde, o Lúpus Sistêmico (Les) é a forma mais séria da doença e a mais comum afetando aproximadamente 70% dos pacientes com Lúpus. Ele afeta principalmente mulheres, sendo 9 em 10 pacientes com o risco mais elevado durante a idade fértil.

• Fibromialgia

Já a Fibromialgia ataca especificamente as articulações, causando dores por todo o corpo, principalmente nos músculos e tendões. A síndrome também provoca cansaço excessivo, alterações no sono, ansiedade e depressão. A doença pode aparecer depois de eventos graves como um trauma físico, psicológico ou mesmo uma infecção. O motivo pelo qual pessoas desenvolvem a doença ainda é desconhecido. No Brasil, a Sociedade Brasileira de Reumatologia (SBR) calcula que a fibromialgia afeta cerca de 3% da população. De cada 10 pacientes com fibromialgia, sete a nove são mulheres.

• Alzheimer

O Alzheimer é uma doença neuro-degenerativa que provoca o declínio das funções cognitivas, reduzindo as capacidades de trabalho e relação social. Com o passar do tempo, ela também interfere no comportamento e personalidade da pessoa, causando consequências como a perda de memória. O Alzheimer é a causa mais comum de demência - um grupo de distúrbios cerebrais que causam a perda de

habilidades intelectuais e sociais. No Brasil, existem cerca de 15 milhões de pessoas com mais de 60 anos de idade. Seis por cento delas têm a doença de zheimer, segundo A[dados da Associação Brasileira de Alzheimer (Abraz).

- **Leucemia**

Leucemia é uma doença maligna dos glóbulos brancos, geralmente, de origem desconhecida. Dados do Instituto Nacional do Câncer (INCA) apontam que em 2019 a leucemia teve mais de 10 mil novos casos. Os sintomas incluem anemia, palidez, sonolência, fadiga, palpitação, manchas roxas na pele ou pontos vermelhos, bem como gânglios linfáticos inchados, perda de peso, febre e dores nas articulações e ossos.

A campanha também frisa a importância da doação de medula óssea. A doação é muito importante, pois a cada cem mil pacientes, apenas um doador é compatível.

FOTOS DO ENCONTRO

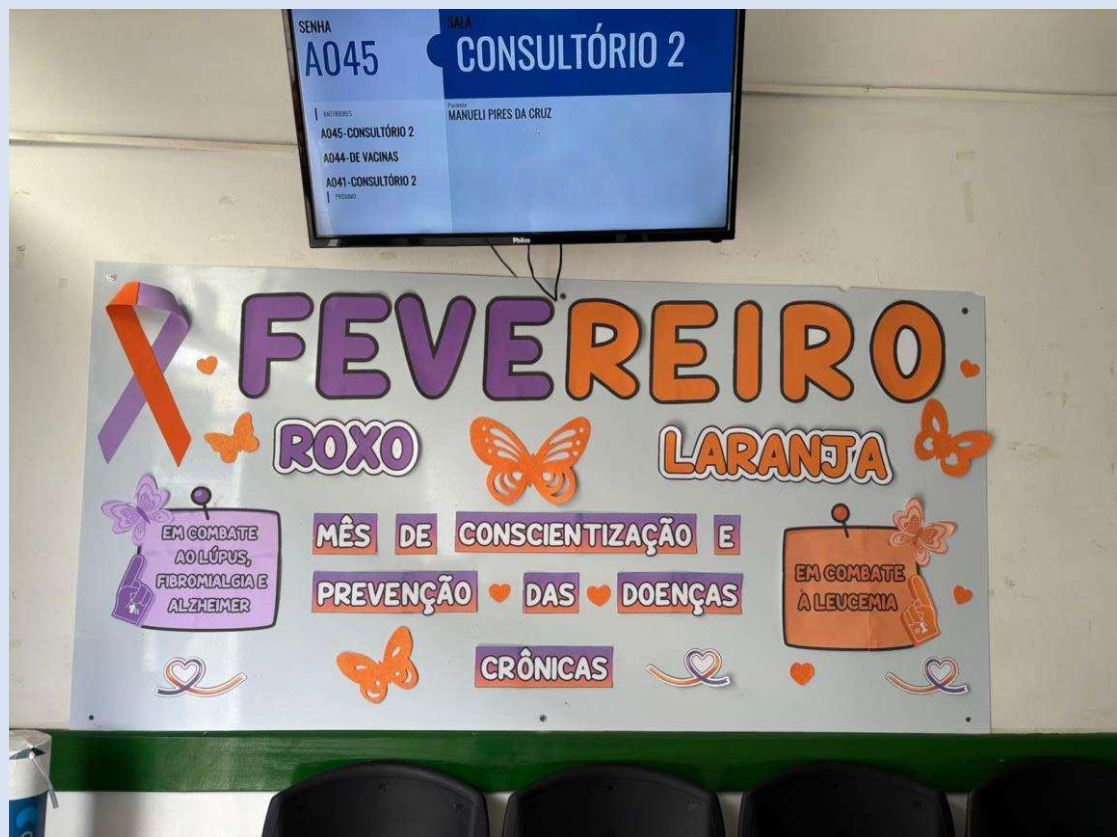

RELATÓRIO DE ATIVIDADE

TÍTULO: Atendimento Móvel

MUNICÍPIO:	SARAPUÍ/SP	CONTRATO Nº:	
DATA/ PERÍODO:	02/01 - Manhã	Nº DE PARTICIPANTES:	4
LOCAL:	Bairro Congonhas		
RELATOR:	Enfermeira Julia Seabra Fogaça		

OBJETIVO:

Atendimento móvel com equipe multidisciplinar

Descrição:

No dia 02 de setembro de 2025, a Unidade Mista de Saúde e a Diretoria de Saúde, disponibilizaram uma auxiliar de enfermagem (Renata), para acompanhar os atendimentos no Bairro Congonhas, que é um bairro distante, e que é disponibilizado o ônibus para prestar atendimento médico, odontológico, farmácia, assistência social, e demais assistências relacionadas a saúde.

A assistência contou com 38 atendimentos com o clínico geral, Dr Álvaro.

FOTOS DO ENCONTRO





Enfermeira e auxiliar de enfermagem, verificando sinais vitais.

TÍTULO: Junho Vermelho

MUNICÍPIO:	SARAPUÍ/SP	CONTRATO Nº:	
DATA/ PERÍODO:	03/06 - Manhã	Nº DE PARTICIPANTES:	1
LOCAL:	Unidade Mista de Saúde - Centro		
RELATOR:	Enfermeira Julia Seabra Fogaça		

OBJETIVO:

Conscientização sobre doação de sangue - junho vermelho

Descrição:

O junho Vermelho é uma campanha mundial que enfatiza a importância da doação de sangue e reforça a conscientização das pessoas a respeito dessa prática para que se torne um ato permanente. O hábito da doação de sangue regular por parte da população é o que garante a manutenção dos estoques no Brasil. Você sabia que uma bolsa de sangue coletada pode salvar até 4 vidas? Isso mesmo, a doação de sangue é uma atitude que pode socorrer pessoas em risco de morte.

Esse mês é fundamental refletir sobre a generosidade daqueles que doam seu tempo e sangue para salvar vidas. Essa prática cria uma rede de apoio, lembrando-nos de nossa capacidade coletiva de fazer a diferença e promover uma sociedade mais saudável e solidária.

Colsan Sorocaba

Av. Comendador Pereira Inácio, 564

Sorocaba - SP - Tel: (15) 3224-2930 / 3332-9461 (TEMPORARIAMENTE FORA DE

SERVIÇO) - Entrar em contato no (15) 99812-0426 ou 99846-1349

Segunda a sábado das 7h às 12h30 (exceto feriados) Estacionamento gratuito no local

FOTOS DO ENCONTRO



RELATÓRIO DE ATIVIDADE

TÍTULO: Março lilás, amarelo e azul marinho

MUNICÍPIO:	SARAPUÍ/SP	CONTRATO Nº:	
DATA/ PERÍODO:	07/03 - Manhã	Nº DE PARTICIPANTES:	5
LOCAL:	Unidade Mista de Saúde - Centro		
RELATOR:	Enfermeira Julia Seabra Fogaça		

OBJETIVO:

Decoração da unidade, referente ao mês de março.

Descrição:

O mês de março é marcado por campanhas de conscientização e prevenção de doenças como o câncer de colo do útero, o câncer colorretal e a endometriose.

Março Lilás

- Mês de conscientização sobre o câncer de colo do útero
- Ação de alerta para a importância da prevenção e combate à doença
- O câncer de colo do útero é a quarta maior causa de morte de mulheres por câncer no Brasil
- A infecção pelo HPV (Papilomavírus Humano) é um dos principais fatores de risco para o desenvolvimento do câncer de colo do útero
-

Março Azul-marinho

- Mês de conscientização sobre o câncer colorretal
- O câncer colorretal é o terceiro tipo mais comum de câncer no Brasil
- Fatores de risco para o câncer colorretal incluem obesidade, sedentarismo, tabagismo, alcoolismo e consumo de alimentos processados
-

Março Amarelo

- Mês de conscientização sobre a endometriose
- A endometriose é uma doença comum que pode demorar a ser detectada

FOTOS DO ENCONTRO



RELATÓRIO DE ATIVIDADE

TÍTULO:	MÊS AGOSTO DOURADO		
MUNICÍPIO:	SARAPUÍ/SP	CONTRATO N!:	
DATA/ PERÍODO:	AGOSTO 08/2025	N!! DE PARTICIPANTES:	
LOCAL:	AMBULATORIO DE ESPECIALIDADES- CENTRO		
RELATOR:	Enfermeira Vanessa		

OBJETIVO:

Conscientizar mães e gestantes sobre a importância do aleitamento materno e estimular a doação de leite humano para recém-nascidos vulneráveis durante a campanha do Agosto Dourado.

Descrição: Durante o mês de agosto, que é o Agosto Dourado, a UBS Ambulatório do Centro realizou orientações para as mães que passaram pela unidade sobre a amamentação a partir do leite materno e sua importância, abordando também a relevância da doação de leite materno.



RELATÓRIO DE ATIVIDADE

TÍTULO: Abril azul - capacitação

MUNICÍPIO:	SARAPUÍ/SP	CONTRATO Nº:	
DATA/ PERÍODO:	30/04 - Manhã	Nº DE PARTICIPANTES:	
LOCAL:	Unidade Mista de Saúde - Centro		
RELATOR:	Enfermeira Julia Seabra Fogaça		

OBJETIVO:

Atendimento nos serviços de saúde, inclusão, humanização, e acesso a informações para mães atípicas.

Descrição:



Neste encontro reunimos profissionais da saúde, educadores do ensino público, equipe do conselho tutelar, e mães atípicas. Tornando a capacitação, uma troca através de roda de conversa.

FOTOS DO ENCONTRO



RELATÓRIO DE ATIVIDADE

TÍTULO: MÊS DE COMBATE ÀS HEPATITES VIRAIS

MUNICÍPIO: SARAPUÍ/SP

CONTRATO Nº:

DATA / PERÍODO: JULHO/2025

Nº DE PARTICIPANTES: -

LOCAL: AMBULATORIO DE ESPECIALIDADES- CENTRO

RELATOR: Enfermeira Vanessa

OBJETIVO:

Foram realizados testes rápidos e prestada orientação sobre hepatites virais à população.

Descrição: Durante todo o mês de julho, em alusão ao Mês de Combate às Hepatites Virais, o Ambulatório de Especialidades do Centro de SarapuÍ promoveu uma campanha voltada para a testagem de Hepatites e o esclarecimento dos pacientes sobre a prevenção, os sintomas e o tratamento dessas doenças.



RELATÓRIO DE ATIVIDADE

TÍTULO: Semana da enfermagem

MUNICÍPIO:	SARAPUÍ/SP	CONTRATO Nº:	
DATA/ PERÍODO:	15/05 - Manhã	NºDE PARTICIPANTES:	
LOCAL:	Unidade Mista de Saúde - Centro		
RELATOR:	Enfermeira Julia Seabra Fogaça		

OBJETIVO:

Palestra de saúde mental para os colaboradores da enfermagem.

Descrição:

Eu e enfermeira RT Ana Lucia, realizamos no dia 15/05 as 09h, uma palestra sobre saúde mental dos profissionais da enfermagem, em parceria com Dr Alfredo, disponibilizando um café da manhã especial e sorteio de brindes aos colaboradores.





RELATÓRIO DE ATIVIDADE

TÍTULO: MÊS DE PREVENÇÃO DO CÂNCER DE PRÓSTATA

MUNICÍPIO:	SARAPUÍ/SP	CONTRATO Nº:	
DATA / PERÍODO:	NOVEMBRO/2025	Nº DE PARTICIPANTES:	-
LOCAL:	AMBULATORIO DE ESPECIALIDADES- CENTRO		
RELATOR:	Enfermeira Vanessa		

OBJETIVO:

Promover a prevenção e o diagnóstico precoce do câncer de próstata por meio de orientações diretas aos pacientes durante o Novembro Azul.

Descrição: Durante todo o mês de novembro, mês de conscientização contra o câncer de próstata, foram realizadas orientações aos pacientes que passaram pelo ambulatório. As ações educativas abordaram a importância da prevenção, dos exames regulares e da detecção precoce da doença, incentivando o cuidado com a saúde masculina e o diálogo aberto sobre o tema.



NO VEM BRO azul
PREVENÇÃO CÂNCER de Próstata

O QUE É?

A campanha de prevenção Novembro Azul foi criada com o objetivo de quebrar o preconceito sobre a realização do exame preventivo ao Câncer de Próstata. Muitos homens ainda relatam em fazer o exame de toque, por falta de informação.

O Câncer de Próstata é o segundo tipo de câncer mais comum entre os homens brasileiros, ficando atrás apenas do câncer de pele. São registrados anualmente 68 mil novos casos e 13 mil mortes causadas pelo tumor. Ele é considerado um câncer de terceira idade, pois 75% dos casos ocorrem em homens com mais de 65 anos.

As informações contidas neste material não substituem a consulta médica. Procure sempre uma avaliação pessoal com o Serviço de Saúde.

Fatores de risco

O grupo de risco é composto por estes fatores:

- **Idade** – homens com mais de 50 anos são os mais propensos a desenvolver a doença. Porém, a partir dos 40 anos é de extrema importância fazer o exame de rotina (preventivo).
- **Histórico familiar** – aqueles que tem histórico na família com parentes de 1º grau, devem tomar cuidados redobrados.
- **Sobrepeso e obesidade** – o cuidado com a saúde é fundamental para a prevenção.

Prevenção & Diagnóstico

O diagnóstico é feito através do exame de toque e/ou o exame sanguíneo de PSA. O exame de toque é importante, pois 20% dos casos não é diagnosticado através do exame sanguíneo. O exame de toque permite que o médico avalie possíveis alterações na glândula.

Para prevenir o Câncer de Próstata, os homens devem ficar alertas a esses quesitos:

- Peso corporal
- Atividade física
- Dieta
- Vitaminas, minerais e suplementos
- Medicamentos

Sintomas

Na maior parte das vezes o câncer de próstata não apresenta sintomas em estágio inicial. Nesse caso, o tratamento é mais complicado, pois o diagnóstico é realizado em um estágio avançado. Os sintomas mais comuns são:

- **Vontade constante de urinar**
- **Fazer força para urinar**
- **Sentir dor ao urinar**
- **Jato fraco**
- **Demora para iniciar a micção**
- **Presença de sangue na urina e/ou no sêmen**

Tratamento

O tratamento pode ser realizado individualmente ou combinado, de acordo com cada caso:

- **Cirurgia radical (Prostatectomia radical)** – pode ser aplicado junto com a Radioterapia e Hormonioterapia
- **Radioterapia (3D ou IMRT)** – tratamento oncológico utilizando radiação ionizante, baseia-se na destruição do tumor pela absorção de energia da radiação
- **Hormonioterapia** – tratamento médico feito a partir de medicamentos com a função de inibir a atividade dos hormônios que tenham alguma influência no crescimento de um tumor



CÂNCER DE PRÓSTATA

Atenção aos sintomas !

- Jato urinário fraco
- Dificuldade de iniciar jato urinário
- Acordar à noite muitas vezes para urinar
- Sensação de urgência para urinar
- Sangue na urina e/ou espermatozoide
- Dores ósseas, no quadril e na coluna

RELATÓRIO DE ATIVIDADE

TÍTULO: CAMPANHA FIQUE SABENDO

MUNICÍPIO: SARAPUÍ/SP

CONTRATO Nº:

DATA / PERÍODO: 27/ NOVEMBRO/2025

Nº DE PARTICIPANTES: -

LOCAL: AMBULATORIO DE ESPECIALIDADES- CENTRO

RELATOR: Enfermeira Vanessa

OBJETIVO:

Promover o diagnóstico precoce de HIV e sífilis, oferecendo testes rápidos, gratuitos e sigilosos à população.

Descrição: No dia 27/11 ambulatório do centro realizou a campanha "Fique Sabendo", oferecendo testes rápidos para HIV e sífilis de forma gratuita e sigilosa. A ação teve como objetivo facilitar o acesso ao diagnóstico precoce dessas infecções, promovendo a conscientização sobre a importância de cuidar da saúde sexual. A iniciativa demonstra o compromisso com o bem-estar da comunidade, garantindo um serviço acessível e discreto a todos que buscam saber sua condição sorológica.



RELATÓRIO DE ATIVIDADE

TÍTULO: PALESTRA: VALORIZAÇÃO DA VIDA

MUNICÍPIO:	SARAPUÍ/SP	CONTRATO Nº:	
DATA / PERÍODO:	27/09/2025	Nº DE PARTICIPANTES:	-
LOCAL:	Palestra no Centro de integração Comunitária (CIC)		
RELATOR:	Enfermeira Vanessa		

OBJETIVO:

Realização da palestra com o intuito de promover a conscientização sobre prevenção ao suicídio e a valorização da saúde mental na comunidade.

Descrição: No dia 27 de setembro de 2025, no centro de integração comunitária (CIC), foi realizada uma palestra ministrada pelo Dr. Marcelo Camarinha, como parte da campanha Setembro Amarelo, abordando reflexões essenciais sobre a importância da vida e os cuidados com a saúde mental, com diálogos e sensibilidades com o tema: Valorização da vida!



UNIDADE: UNIDADE MISTA DE SAUDE DE SARAPUI

PROCEDIMENTOS POR MÊS DE COMPETÊNCIA		JAN	FEV	MAR	ABR	MAI	JUN	JUL	AGO	SET	OUT	NOV	DEZ	TOTAL
01.01.04.002-4	AVALIAÇÃO ANTROPOMÉTRICA	2	1	53	133	59	60	16	3	12	2	33	22	396
01.01.04.007-5	MEDIÇÃO DE ALTURA	2	1	53	133	59	60	16	0	12	2	14	14	366
01.01.04.008-3	MEDIÇÃO DE PESO	15	13	65	150	85	98	43	21	39	15	34	31	609
02.14.01.001-5	GLICEMIA CAPILAR	500	559	410	387	398	465	468	467	500	437	431	230	5252
03.01.01.003-0	CONSULTA DE PROFISSIONAIS DE NÍVEL SUPERIOR NA ATE	707	608	525	647	712	937	1227	1050	1049	782	558	383	9185
03.01.01.006-4	CONSULTA MEDICA EM ATENÇÃO PRIMÁRIA	491	427	393	479	451	453	437	491	503	424	429	205	5183
03.01.04.004-4	TERAPIA INDIVIDUAL	313	299	256	322	227	277	298	298	317	272	149	95	3123
03.01.04.007-9	ESCUTA INICIAL / ORIENTAÇÃO (ACOLHIMENTO A DEMANDA	581	838	716	625	338	1032	483	173	600	1007	1157	388	7938
03.01.08.017-8	ATENDIMENTO INDIVIDUAL EM PSICOTERAPIA	146	131	132	92	128	116	104	86	52	62	43	7	1099
03.01.10.003-9	AFERIÇÃO DE PRESSÃO ARTERIAL	1423	1631	1416	1447	1524	1485	1366	1342	1683	1207	1441	657	16622
03.01.10.020-9	ADMINISTRAÇÃO DE MEDICAMENTOS POR VIA	99	90	65	137	106	183	88	102	120	99	84	35	1208
03.01.10.022-5	ADMINISTRAÇÃO DE MEDICAMENTOS POR VIA SUBCUTÂNEA	71	73	59	65	61	53	80	99	102	101	90	51	905
03.01.10.028-4	CURATIVO SIMPLES	37	46	65	52	36	63	92	61	56	52	33	9	602
01.01.02.007-4	APLICAÇÃO TÓPICA DE FLÚOR (INDIVIDUAL POR SESSÃO)	17	10	8	19	20	16	27	17	25	27	29	17	232
01.01.02.010-4	ORIENTAÇÃO DE HIGIENE BUCAL	86	86	0	113	100	121	114	120	156	179	132	63	1270
03.01.01.007-2	CONSULTA MEDICA EM ATENÇÃO ESPECIALIZADA	213	210	147	195	209	179	216	200	220	171	189	128	2277
03.01.01.015-3	PRIMEIRA CONSULTA ODONTOLOGICA PROGRAMÁTICA	153	151	52	164	159	157	147	158	217	220	156	76	1810
03.01.06.003-7	ATENDIMENTO DE URGÊNCIA EM ATENÇÃO BÁSICA	34	37	31	52	47	52	35	43	54	59	64	29	537
03.01.10.015-2	RETIRADA DE PONTOS DE CIRURGIAS (POR PACIENTE)	13	12	8	11	13	23	15	44	40	63	90	30	362
03.07.01.003-1	RESTAURAÇÃO DE DENTE PERMANENTE ANTERIOR COM	40	44	25	33	43	43	43	42	37	49	28	23	450
03.07.01.012-0	RESTAURAÇÃO DE DENTE PERMANENTE POSTERIOR COM	29	46	44	64	62	51	65	74	75	78	49	37	674
03.07.03.002-4	RASPAGEM ALISAMENTO SUBGENGIVAS (POR SEXTANTE)	23	26	20	25	30	26	50	37	49	29	38	23	376
03.07.03.004-0	PROFILAXIA / REMOÇÃO DA PLACA BACTERIANA	28	29	11	33	38	28	41	34	52	44	42	29	409
03.07.03.005-9	RASPAGEM ALISAMENTO E POLIMENTO SUPRAGENGIVAS (POR	27	37	23	41	59	72	131	147	136	136	141	101	1051
04.14.02.013-8	EXODONTIA DE DENTE PERMANENTE	18	17	0	17	18	31	17	29	47	30	17	5	246
04.14.02.021-9	ODONTOSECÇÃO / RADILECTOMIA / TUNELIZAÇÃO	4	6	0	2	1	6	7	9	12	8	5	5	65
01.01.02.009-0	SELAMENTO PROVISÓRIO DE CAVIDADE DENTÁRIA	16	9	5	16	13	15	16	16	30	24	16	7	183
02.04.06.014-1	RADIOGRAFIA DE JOELHO OU PATELA (AP + LATERAL +	8	27	2	7	6	8	3	3	4	1	0	0	69
03.01.01.004-8	CONSULTA DE PROFISSIONAIS DE NIVEL SUPERIOR NA	94	44	43	44	33	10	0	0	0	20	43	0	331
03.07.04.007-0	MOLDAGEM DENTO-GENGIVAL P/ CONSTRUCAO DE PROTESE	88	44	45	44	22	22	0	0	0	40	44	0	349
02.05.01.004-0	ULTRASSONOGRAFIA DOPPLER COLORIDO DE VASOS	4	8	3	5	7	2	6	4	25	4	7	3	78
02.05.02.004-6	ULTRASSONOGRAFIA DE ABDOMEN TOTAL	64	59	44	31	17	20	30	28	31	34	29	13	400

Tipo de Conferência: Somente Conferidos Tipo de Atendimento: Todos Aguardou o Atendimento: Todos

02.05.02.005-4	ULTRASSONOGRRAFIA DE APARELHO URINÁRIO	2	1	0	2	0	1	1	4	0	2	0	1	14
02.05.02.006-2	ULTRASSONOGRRAFIA DE ARTICULACAO	3	12	7	7	2	9	1	5	11	6	12	3	78
02.05.02.009-7	ULTRASSONOGRRAFIA MAMARIA BILATERAL	14	18	12	18	20	16	13	8	6	11	12	5	153
02.05.02.012-7	ULTRASSONOGRRAFIA DE TIREOIDE	4	1	1	2	3	2	3	3	2	4	2	1	28
02.05.02.018-6	ULTRASSONOGRRAFIA TRANSVAGINAL	28	34	17	36	36	35	36	25	29	27	24	11	338
03.01.05.003-1	ASSISTÊNCIA DOMICILIAR POR EQUIPE MULTIPROFISSIONAL	9	5	7	4	0	1	0	2	9	4	0	1	42
01.01.02.001-5	AÇÃO COLETIVA DE APLICAÇÃO TÓPICA DE FLÚOR GEL	2	0	0	0	0	0	0	0	0	1	0	0	3
02.04.02.007-7	RADIOGRAFIA DE COLUNA LOMBO-SACRA (C/ OBLIQUAS)	6	15	3	7	6	7	0	2	3	3	0	0	52
03.07.01.011-2	RESTAURAÇÃO DE DENTE DECÍDUO ANTERIOR COM RESINA	3	2	2	1	0	1	0	1	3	1	0	1	15
03.07.02.002-9	CURATIVO DE DEMORA C/ OU S/ PREPARO BIOMECANICO	16	13	0	8	13	8	12	11	8	16	9	2	116
04.04.01.027-0	REMOCAO DE CERUMEN DE CONDUITO AUDITIVO EXTERNO UNI	2	0	0	0	0	0	0	0	0	0	0	0	2
01.01.02.011-2	AÇÃO COLETIVA DE PREVENÇÃO DE CÂNCER BUCAL	1	0	0	0	0	0	0	0	0	0	0	0	1
03.07.01.005-8	TRATAMENTO DE NEVRALGIAS FACIAIS	10	14	0	13	10	16	12	3	31	17	11	4	141
03.07.02.001-0	ACESSO A POLPA DENTARIA E MEDICACAO (POR DENTE)	8	9	2	7	12	7	11	4	9	13	8	4	94
04.14.02.040-5	ULOTOMIA/ULECTOMIA	1	3	0	0	0	3	1	0	3	2	1	0	14
02.01.02.003-3	COLETA DE MATERIAL DO COLO DE ÚTERO PARA EXAME	1	0	0	0	0	0	0	0	0	0	1	0	2
02.04.03.017-0	RADIOGRAFIA DE TORAX (PA)	4	1	4	2	0	0	0	13	2	3	3	0	32
02.04.06.016-8	RADIOGRAFIA DE PERNA	1	0	0	1	0	2	0	0	2	0	0	0	6
03.01.01.011-0	CONSULTA PRÉ-NATAL	20	22	15	20	14	12	19	0	18	10	14	0	164
03.01.04.014-1	INSERÇÃO DO DISPOSITIVO INTRA-UTERINO (DIU)	2	0	0	0	1	2	3	2	2	1	3	0	16
03.07.01.007-4	TRATAMENTO RESTAURADOR ATRAUMÁTICO (TRA/ART)	7	0	0	0	0	0	0	0	0	0	0	0	7
03.07.01.013-9	RESTAURAÇÃO DE DENTE PERMANENTE POSTERIOR COM	4	1	0	2	0	1	1	2	1	1	0	0	13
03.07.02.007-0	PULPOTOMIA DENTÁRIA	3	6	1	6	12	6	8	5	8	7	4	3	69
02.04.04.012-4	RADIOGRAFIA DE PUNHO (AP + LATERAL + OBLIQUA)	2	4	0	3	1	1	2	0	3	2	1	0	19
02.04.06.008-7	RADIOGRAFIA DE ARTICULACAO TIBIO-TARSICA	4	12	1	2	1	1	1	0	0	1	2	1	26
02.04.06.009-5	RADIOGRAFIA DE BACIA	3	11	1	3	4	5	0	2	2	3	2	1	37
02.04.06.013-3	RADIOGRAFIA DE JOELHO OU PATELA (AP + LATERAL + AXIAL)	2	2	0	1	4	0	4	1	2	1	1	0	18
02.04.06.015-0	RADIOGRAFIA DE PE / DEDOS DO PE	3	4	1	2	1	0	0	5	2	5	3	0	26
04.14.02.012-0	EXODONTIA DE DENTE DECÍDUO	2	4	2	2	4	3	1	6	2	0	2	0	28
02.04.04.009-4	RADIOGRAFIA DE MAO	2	0	2	3	2	1	2	2	1	2	4	0	21
04.01.01.003-1	DRENAGEM DE ABSCESSO	1	0	0	0	0	0	1	1	3	2	2	1	11
03.07.03.003-2	RASPAGEM CORONO-RADICULAR (POR SEXTANTE)	4	3	0	5	1	2	0	3	2	3	0	0	23
02.04.01.022-5	RADIOGRAFIA PERIAPICAL	6	10	5	6	5	3	5	2	10	9	2	2	65
07.01.07.009-9	PROTESE PARCIAL MANDIBULAR REMOVIVEL	16	5	4	6	7	0	0	0	0	9	3	0	50
07.01.07.010-2	PROTESE PARCIAL MAXILAR REMOVIVEL	14	5	4	2	5	0	0	1	0	8	5	0	44
07.01.07.012-9	PROTESE TOTAL MANDIBULAR	6	6	7	5	4	0	0	0	0	10	14	0	52

Tipo de Conferência: Somente Conferidos Tipo de Atendimento: Todos Aguardou o Atendimento: Todos

07.01.07.013-7	PROTESE TOTAL MAXILAR	8	6	7	9	6	0	0	0	0	13	22	0	71
02.04.01.006-3	RADIOGRAFIA DE CAVUM (LATERAL + HIRTZ)	2	0	1	1	0	0	0	0	3	0	1	0	8
02.04.01.014-4	RADIOGRAFIA DE SEIOS DA FACE (FN + MN + LATERAL +	1	1	1	1	0	0	0	0	2	0	0	0	6
02.04.04.006-0	RADIOGRAFIA DE CLAVICULA	1	1	0	2	4	0	1	0	0	0	0	0	9
03.01.04.015-0	RETIRADA DO DISPOSITIVO INTRA-UTERINO (DIU)	1	0	0	0	0	0	0	0	0	0	0	0	1
03.07.04.008-9	REEMBASAMENTO E CONserto DE PROTESE DENTARIA	2	0	0	0	0	0	0	0	0	0	0	0	2
03.07.04.014-3	ADAPTAÇÃO DE PRÓTESE DENTÁRIA	44	22	23	23	22	0	0	0	1	0	40	0	175
03.07.04.015-1	AJUSTE OCLUSAL	5	0	0	0	0	1	0	0	1	0	0	1	8
03.07.04.016-0	INSTALAÇÃO DE PRÓTESE DENTÁRIA	44	22	22	22	22	0	1	0	0	0	40	0	173
02.05.01.005-9	ULTRASSONOGRRAFIA DOPPLER DE FLUXO OBSTETRICO	4	2	2	4	2	3	1	3	2	6	1	3	33
02.05.02.014-3	ULTRASSONOGRRAFIA OBSTETRICA	5	6	2	9	0	3	3	3	6	2	1	1	41
03.01.10.026-8	PREPARAÇÃO PARA O ELETROCARDIOGRAMA	2	0	0	0	1	1	0	15	3	7	0	0	29
02.04.02.004-2	RADIOGRAFIA DE COLUNA CERVICAL (AP + LATERAL + TO /	0	1	0	0	0	0	0	1	0	0	0	0	2
02.04.02.006-9	RADIOGRAFIA DE COLUNA LOMBO-SACRA	0	13	6	3	2	0	2	4	6	6	5	1	48
02.04.02.009-3	RADIOGRAFIA DE COLUNA TORACICA (AP + LATERAL)	0	3	2	0	0	0	0	1	0	1	3	0	10
02.04.03.015-3	RADIOGRAFIA DE TORAX (PA E PERFIL)	0	2	3	0	0	0	0	1	1	0	0	0	7
02.04.04.011-6	RADIOGRAFIA DE ESCAPULA/OMBRO (TRES POSICOES)	0	7	1	2	1	2	1	1	2	0	2	0	19
02.04.06.010-9	RADIOGRAFIA DE CALCANEIO	0	6	0	3	0	2	0	1	0	0	1	1	14
02.01.02.004-1	COLETA DE MATERIAL PARA EXAME LABORATORIAL	0	3	1	3	0	0	0	0	0	0	0	0	7
03.01.01.012-9	CONSULTA PUERPERAL	0	1	0	4	2	1	5	0	0	1	3	0	17
03.01.10.027-6	CURATIVO ESPECIAL	0	3	0	1	0	0	0	15	36	43	25	5	128
02.04.04.007-8	RADIOGRAFIA DE COTOVELO	0	2	0	1	4	0	1	0	4	4	1	0	17
02.14.01.006-6	TESTE RÁPIDO DE GRAVIDEZ	0	3	0	0	0	1	0	0	2	0	1	1	8
02.01.02.005-0	COLETA DE SANGUE PARA TRIAGEM NEONATAL	0	1	1	0	0	0	0	1	0	0	0	0	3
02.04.04.008-6	RADIOGRAFIA DE DEDOS DA MAO	0	4	2	0	0	1	0	0	0	2	0	0	9
02.04.03.014-5	RADIOGRAFIA DE TORAX (PA + LATERAL + OBLIQUA)	0	1	0	0	0	0	0	0	1	0	0	0	2
03.07.01.008-2	RESTAURAÇÃO DE DENTE DECÍDUO POSTERIOR COM RESINA	0	2	1	2	6	4	1	1	1	3	5	0	26
03.07.01.001-5	CAPEAMENTO PULPAR	0	1	2	7	8	4	7	4	2	6	3	1	45
02.04.02.003-4	RADIOGRAFIA DE COLUNA CERVICAL (AP + LATERAL + TO +	0	1	2	1	0	2	0	1	1	2	1	0	11
02.04.04.001-9	RADIOGRAFIA DE ANTEBRACO	0	1	0	0	0	0	0	0	1	1	2	0	5
03.01.05.014-7	VISITA DOMICILIAR POR PROFISSIONAL DE NÍVEL SUPERIOR	0	1	5	2	0	0	0	0	0	0	0	0	8
02.04.05.013-8	RADIOGRAFIA DE ABDOMEN SIMPLES (AP)	0	1	0	0	0	0	0	0	0	0	0	0	1
02.04.06.012-5	RADIOGRAFIA DE JOELHO (AP + LATERAL)	0	4	4	2	0	0	5	3	4	6	10	4	42
03.07.01.010-4	RESTAURAÇÃO DE DENTE DECÍDUO POSTERIOR COM	0	1	0	0	1	0	0	1	0	0	0	0	3
02.05.02.007-0	ULTRASSONOGRRAFIA DE BOLSA ESCROTAL	0	1	0	1	0	0	0	0	0	0	2	0	4
02.05.02.016-0	ULTRASSONOGRRAFIA PELVICA (GINECOLOGICA)	0	1	0	2	0	1	0	0	0	0	0	0	4

Tipo de Conferência: Somente Conferidos Tipo de Atendimento: Todos Aguardou o Atendimento: Todos

02.04.06.007-9	RADIOGRAFIA DE ARTICULACAO SACRO-ILIACA	0	2	0	0	0	0	0	0	0	0	0	0	2
03.01.10.024-1	ADMINISTRAÇÃO DE PENICILINA PARA TRATAMENTO DE	0	0	1	0	0	0	0	0	0	0	0	0	1
02.05.02.015-1	ULTRASSONOGRAFIA OBSTETRICA C/ DOPPLER COLORIDO E	0	0	1	1	1	1	0	1	1	0	0	0	6
01.01.03.001-0	VISITA DOMICILIAR POR PROFISSIONAL DE NÍVEL MÉDIO	0	0	1	0	119	188	219	136	100	210	200	0	1173
03.01.05.005-8	ASSISTÊNCIA DOMICILIAR POR PROFISSIONAL DE NÍVEL MÉDIO	0	0	2	55	0	0	0	0	0	0	0	0	57
03.01.05.002-3	ASSISTÊNCIA DOMICILIAR POR EQUIPE MULTIPROFISSIONAL	0	0	4	0	0	0	0	0	0	0	0	0	4
04.15.04.004-3	DEBRIDAMENTO DE ULCERA / NECROSE	0	0	1	0	0	0	0	0	0	0	0	0	1
03.07.04.017-8	MOLDAGEM DENTO-GENGIVAL COM FINALIDADE ORTODÔNTICA	0	0	0	1	0	0	0	0	0	0	0	0	1
08.03.01.010-9	UNIDADE DE REMUNERAÇÃO PARA DESLOCAMENTO DE	0	0	0	313	1292	1337	1481	1503	1712	1670	1200	313	10821
08.03.01.012-5	UNIDADE DE REMUNERAÇÃO PARA DESLOCAMENTO DE	0	0	0	1329	2920	2847	3031	3132	3481	3480	2524	686	23430
03.01.10.025-0	AFERIÇÃO DE TEMPERATURA	0	0	0	1	0	0	0	0	0	0	0	0	1
02.11.02.003-6	ELETROCARDIOGRAMA	0	0	0	1	0	1	0	15	2	5	0	0	24
03.03.08.001-9	CAUTERIZAÇÃO QUÍMICA DE PEQUENAS LESÕES	0	0	0	2	0	0	0	0	0	1	0	0	3
02.04.01.021-7	RADIOGRAFIA INTERPROXIMAL (BITE WING)	0	0	0	0	1	0	0	0	1	0	0	0	2
03.01.10.021-7	ADMINISTRAÇÃO DE MEDICAMENTOS POR VIA ORAL	0	0	0	0	1	0	0	0	0	0	0	0	1
04.14.02.007-3	CURETAGEM PERIAPICAL	0	0	0	0	1	0	0	0	0	0	0	0	1
01.02.01.050-1	ATIVIDADES EDUCATIVAS SOBRE A TEMÁTICA DA	0	0	0	0	121	188	221	136	100	208	188	0	1162
01.01.01.001-0	ATIVIDADE EDUCATIVA / ORIENTAÇÃO EM GRUPO NA	0	0	0	0	136	123	0	0	12	0	0	0	271
02.04.01.016-0	RADIOGRAFIA OCLUSAL	0	0	0	0	1	0	0	0	0	0	0	0	1
04.14.02.016-2	GENGIVOPLASTIA (POR SEXTANTE)	0	0	0	0	1	0	0	0	0	0	0	0	1
03.07.01.006-6	TRATAMENTO INICIAL DO DENTE TRAUMATIZADO	0	0	0	0	0	2	0	0	0	0	0	1	3
04.04.02.044-5	CONTENÇÃO DE DENTES POR SPLINTAGEM	0	0	0	0	0	2	0	0	0	0	0	0	2
04.14.02.024-3	REIMPLANTE E TRANSPLANTE DENTAL (POR ELEMENTO)	0	0	0	0	0	2	0	0	0	0	0	0	2
04.14.02.035-9	TRATAMENTO CIRÚRGICO DE HEMORRAGIA BUCO-DENTAL	0	0	0	0	0	2	0	0	0	0	0	0	2
02.04.04.010-8	RADIOGRAFIA DE MAO E PUNHO (P/ DETERMINACAO DE IDADE	0	0	0	0	0	2	2	1	2	4	1	0	12
04.01.01.001-5	CURATIVO GRAU II C/ OU S/ DEBRIDAMENTO	0	0	0	0	0	2	0	0	2	0	0	0	4
02.14.01.005-8	TESTE RÁPIDO PARA DETECÇÃO DE INFECÇÃO PELO HIV	0	0	0	0	0	1	2	0	0	2	2	1	8
02.14.01.007-4	TESTE RÁPIDO PARA SÍFILIS	0	0	0	0	0	1	2	0	0	2	1	1	7
02.14.01.016-3	TESTE RÁPIDO PARA DETECÇÃO DE SARS-COVID-2	0	0	0	0	0	1	0	0	0	0	0	0	1
02.05.02.010-0	ULTRASSONOGRAFIA DE PROSTATA POR VIA ABDOMINAL	0	0	0	0	0	0	1	0	1	1	1	1	5
04.14.02.004-9	CORREÇÃO DE BRIDAS MUSCULARES	0	0	0	0	0	0	1	0	0	2	0	0	3
02.04.04.005-1	RADIOGRAFIA DE BRACO	0	0	0	0	0	0	1	0	0	1	3	0	5
02.05.02.017-8	ULTRASSONOGRAFIA TRANSFONTANELA	0	0	0	0	0	0	1	0	0	0	0	0	1
03.01.05.011-2	ADMINISTRAÇÃO DE IMUNODERIVADOS (ORAL E/OU	0	0	0	0	0	0	0	2	0	0	1	0	3
02.04.02.010-7	RADIOGRAFIA DE COLUNA TORACO-LOMBAR	0	0	0	0	0	0	0	1	0	0	2	1	4
02.04.02.011-5	RADIOGRAFIA DE COLUNA TORACO-LOMBAR DINAMICA	0	0	0	0	0	0	0	0	1	0	0	0	1

Tipo de Conferência: Somente Conferidos Tipo de Atendimento: Todos Aguardou o Atendimento: Todos

03.01.04.008-7	ATENDIMENTO EM GRUPO NA ATENÇÃO PRIMÁRIA	0	0	0	0	0	0	0	0	0	12	0	0	0	12
03.01.08.016-0	ATENDIMENTO EM PSICOTERAPIA DE GRUPO	0	0	0	0	0	0	0	0	0	12	0	0	0	12
01.02.01.025-0	CADASTRO DE HOSPITAIS	0	0	0	0	0	0	0	0	0	0	1	0	0	1
03.01.10.019-5	ADMINISTRAÇÃO DE MEDICAMENTOS POR VIA ENDOVENOSA	0	0	0	0	0	0	0	0	0	0	1	0	0	1
02.14.01.022-8	TESTE RÁPIDO PARA DETECÇÃO DO ANTÍGENO DE SUPERFÍCIE	0	0	0	0	0	0	0	0	0	0	1	1	1	3
02.14.01.029-5	TESTE RÁPIDO PARA DETECÇÃO DE ANTICORPOS CONTRA O	0	0	0	0	0	0	0	0	0	0	1	1	1	3
01.01.03.002-9	VISITA DOMICILIAR/INSTITUCIONAL POR PROFISSIONAL DE	0	0	0	0	0	0	0	0	0	0	3	0	0	3
03.01.01.013-7	CONSULTA/ATENDIMENTO DOMICILIAR	0	0	0	0	0	0	0	0	0	0	1	0	0	1
04.04.01.030-0	RETIRADA DE CORPO ESTRANHO DA CAVIDADE AUDITIVA E	0	0	0	0	0	0	0	0	0	0	1	0	0	1
02.01.01.052-6	BIÓPSIA DOS TECIDOS MOLES DA BOCA	0	0	0	0	0	0	0	0	0	0	1	0	0	1
01.02.01.024-2	ATENDIMENTO À DENÚNCIAS/RECLAMAÇÕES	0	0	0	0	0	0	0	0	0	0	0	10	0	10
02.04.02.008-5	RADIOGRAFIA DE COLUNA LOMBO-SACRA FUNCIONAL /	0	0	0	0	0	0	0	0	0	0	0	1	0	1
02.14.01.031-7	TESTE RÁPIDO PARA DETECÇÃO DE ANTICORPOS CONTRA O	0	0	0	0	0	0	0	0	0	0	0	1	0	1
03.01.04.009-5	EXAME DO PÉ DIABÉTICO	0	0	0	0	0	0	0	0	0	0	0	16	6	22
01.02.02.013-2	AÇÕES INTER E INTRASSETORIAIS DE SAÚDE DO	0	0	0	0	0	0	0	0	0	0	0	1	0	1
02.14.01.012-0	TESTE RÁPIDO PARA DENGUE IGG/IGM	0	0	0	0	0	0	0	0	0	0	0	1	5	6
03.01.01.038-2	ESTRATIFICAÇÃO DO RISCO CARDIOVASCULAR	0	0	0	0	0	0	0	0	0	0	0	0	1	1
TOTAL		5681	5968	4915	7569	9924	11035	10808	10294	11947	11561	10084	3793	10357	

Tipo de Conferência: Somente Conferidos Tipo de Atendimento: Todos Aguardou o Atendimento: Todos

03.07.04.015-1	AJUSTE OCLUSAL	0	1	0	0	0	1	1	1	0	0	0	4	
03.01.05.003-1	ASSISTÊNCIA DOMICILIAR POR EQUIPE MULTIPROFISSIONAL	0	2	0	0	0	0	0	0	0	0	0	2	
02.01.02.003-3	COLETA DE MATERIAL DO COLO DE ÚTERO PARA EXAME	0	1	2	4	6	4	2	8	8	1	0	36	
04.14.02.012-0	EXODONTIA DE DENTE DECÍDUO	0	0	2	0	1	2	0	0	1	0	0	7	
01.01.02.001-5	AÇÃO COLETIVA DE APLICAÇÃO TÓPICA DE FLÚOR GEL	0	0	1	0	0	0	0	1	0	0	0	2	
02.01.02.004-1	COLETA DE MATERIAL PARA EXAME LABORATORIAL	0	0	37	18	30	15	20	16	30	0	16	191	
03.07.01.008-2	RESTAURAÇÃO DE DENTE DECÍDUO POSTERIOR COM RESINA	0	0	1	0	0	0	0	1	0	0	2	4	
03.01.10.025-0	AFERIÇÃO DE TEMPERATURA	0	0	0	1	0	0	1	0	1	0	0	3	
03.07.01.010-4	RESTAURAÇÃO DE DENTE DECÍDUO POSTERIOR COM	0	0	0	2	2	0	0	0	1	0	0	5	
03.07.01.001-5	CAPEAMENTO PULPAR	0	0	0	0	1	0	1	0	0	0	0	2	
03.01.01.026-9	AVALIAÇÃO DO CRESCIMENTO NA PUERICULTURA	0	0	0	0	0	1	0	0	1	1	2	5	
04.01.01.006-6	EXCISÃO E/OU SUTURA SIMPLES DE PEQUENAS LESÕES /	0	0	0	0	0	0	1	0	1	0	0	2	
02.04.02.010-7	RADIOGRAFIA DE COLUNA TORACO-LOMBAR	0	0	0	0	0	0	1	0	0	0	0	1	
03.07.04.016-0	INSTALAÇÃO DE PRÓTESE DENTÁRIA	0	0	0	0	0	0	0	1	2	1	0	4	
02.14.01.006-6	TESTE RÁPIDO DE GRAVIDEZ	0	0	0	0	0	0	0	1	2	0	0	3	
07.01.07.009-9	PROTESE PARCIAL MANDIBULAR REMOVIVEL	0	0	0	0	0	0	0	0	1	1	0	2	
07.01.07.010-2	PROTESE PARCIAL MAXILAR REMOVIVEL	0	0	0	0	0	0	0	0	1	0	0	1	
02.14.01.022-8	TESTE RÁPIDO PARA DETECÇÃO DO ANTÍGENO DE SUPERFÍC	0	0	0	0	0	0	0	0	1	0	0	1	
02.14.01.023-6	TESTE RÁPIDO PARA DETECÇÃO DO ANTÍGENO DE SUPERFÍC	0	0	0	0	0	0	0	0	1	0	0	1	
02.14.01.024-4	TESTE RÁPIDO PARA DETECÇÃO DO ANTÍGENO DE SUPERFÍC	0	0	0	0	0	0	0	0	1	0	0	1	
02.14.01.025-2	TESTE RÁPIDO TREPONÊMICO (SÍFILIS) EM GESTANTE	0	0	0	0	0	0	0	0	1	0	0	1	
02.14.01.027-9	TESTE RÁPIDO PARA DETECÇÃO DE ANTICORPOS ANTI-HIV	0	0	0	0	0	0	0	0	1	0	0	1	
03.01.01.011-0	CONSULTA PRÉ-NATAL	0	0	0	0	0	0	0	0	1	0	0	1	
03.01.10.027-6	CURATIVO ESPECIAL	0	0	0	0	0	0	0	0	0	2	13	4	19
02.04.01.016-0	RADIOGRAFIA OCLUSAL	0	0	0	0	0	0	0	0	0	0	1	0	1
03.07.04.008-9	REEMBASAMENTO E CONERTO DE PROTESE DENTARIA	0	0	0	0	0	0	0	0	0	0	1	0	1
04.14.02.007-3	CURETAGEM PERIAPICAL	0	0	0	0	0	0	0	0	0	0	1	0	1
02.14.01.016-3	TESTE RÁPIDO PARA DETECÇÃO DE SARS-COVID-2	0	0	0	0	0	0	0	0	0	0	0	1	1
TOTAL		746	592	677	714	622	604	643	541	560	491	481	269	6940

UNIDADE: PAS DISTRITO DE COCAES SARAPUI

PROCEDIMENTOS POR MÊS DE COMPETÊNCIA		JAN	FEV	MAR	ABR	MAI	JUN	JUL	AGO	SET	OUT	NOV	DEZ	TOTAL
03.01.01.006-4	CONSULTA MEDICA EM ATENÇÃO PRIMÁRIA	161	135	104	172	122	157	156	113	145	127	120	59	1571
03.01.04.007-9	ESCUTA INICIAL / ORIENTAÇÃO (ACOLHIMENTO A DEMANDA	176	80	60	130	58	33	19	45	30	63	25	37	756
03.01.10.003-9	AFERIÇÃO DE PRESSÃO ARTERIAL	167	89	50	131	66	34	31	53	25	78	30	44	798
02.14.01.001-5	GLICEMIA CAPILAR	52	22	20	47	28	14	11	28	4	29	8	16	279
03.01.01.003-0	CONSULTA DE PROFISSIONAIS DE NÍVEL SUPERIOR NA	63	59	174	82	58	68	92	108	130	121	146	53	1154
03.01.10.020-9	ADMINISTRAÇÃO DE MEDICAMENTOS POR VIA	1	0	0	1	2	0	1	1	0	3	0	0	9
01.01.02.007-4	APLICAÇÃO TÓPICA DE FLÚOR (INDIVIDUAL POR SESSÃO)	16	26	9	16	17	26	31	29	18	10	30	0	228
01.01.02.010-4	ORIENTAÇÃO DE HIGIENE BUCAL	49	51	159	57	51	62	61	67	108	67	62	0	794
03.07.01.001-5	CAPEAMENTO PULPAR	31	34	25	22	29	25	26	32	32	35	24	0	315
03.07.01.013-9	RESTAURAÇÃO DE DENTE PERMANENTE POSTERIOR COM	14	11	5	4	7	4	9	9	8	13	8	0	92
03.07.03.002-4	RASPAGEM ALISAMENTO SUBGENGIVAI (POR SEXTANTE)	62	83	23	28	23	25	34	27	36	29	30	0	400
03.07.03.003-2	RASPAGEM CORONO-RADICULAR (POR SEXTANTE)	60	14	2	10	19	26	34	34	23	20	20	0	262
03.01.05.014-7	VISITA DOMICILIAR POR PROFISSIONAL DE NÍVEL SUPERIOR	1	0	0	0	0	0	0	0	0	0	0	0	1
03.01.10.022-5	ADMINISTRAÇÃO DE MEDICAMENTOS POR VIA SUBCUTÂNEA	2	0	0	0	0	0	0	0	0	0	0	1	3
01.01.02.009-0	SELAMENTO PROVISÓRIO DE CAVIDADE DENTÁRIA	3	0	4	2	0	0	0	0	1	0	0	0	10
03.01.06.003-7	ATENDIMENTO DE URGÊNCIA EM ATENÇÃO BÁSICA	6	61	156	71	61	69	67	80	125	73	64	0	833
03.07.01.003-1	RESTAURAÇÃO DE DENTE PERMANENTE ANTERIOR COM	4	15	15	7	13	13	14	20	7	12	18	0	138
03.07.01.012-0	RESTAURAÇÃO DE DENTE PERMANENTE POSTERIOR COM	6	14	13	12	13	15	21	26	21	32	18	0	191
04.14.02.012-0	EXODONTIA DE DENTE DECÍDUO	4	1	0	3	2	0	0	1	0	2	1	0	14
03.02.05.001-9	ATENDIMENTO FISIOTERAPÊUTICO EM PACIENTES NO PRÉ E	32	36	32	23	23	11	15	38	13	21	18	7	269
03.02.05.002-7	ATENDIMENTO FISIOTERAPÊUTICO NAS ALTERAÇÕES	38	46	41	33	30	10	18	29	15	26	23	6	315
02.01.02.004-1	COLETA DE MATERIAL PARA EXAME LABORATORIAL	29	14	0	3	17	0	0	9	0	0	0	0	72
04.14.02.013-8	EXODONTIA DE DENTE PERMANENTE	4	6	7	3	0	3	5	0	3	7	3	0	41
02.01.02.003-3	COLETA DE MATERIAL DO COLO DE ÚTERO PARA EXAME	1	0	5	3	0	0	1	1	0	1	1	0	13
03.07.01.010-4	RESTAURAÇÃO DE DENTE DECÍDUO POSTERIOR COM	3	4	0	3	4	3	1	0	3	1	1	0	23
02.14.01.005-8	TESTE RÁPIDO PARA DETECÇÃO DE INFECÇÃO PELO HIV	1	0	0	2	0	0	0	0	0	0	1	0	4
02.14.01.007-4	TESTE RÁPIDO PARA SÍFILIS	1	0	0	2	0	0	0	0	0	0	0	0	3
03.01.01.011-0	CONSULTA PRÉ-NATAL	1	0	0	0	0	0	0	0	0	0	0	0	1
03.01.10.005-5	CATETERISMO VESICAL DE DEMORA	1	0	1	2	0	1	0	1	0	0	0	0	6
03.01.01.015-3	PRIMEIRA CONSULTA ODONTOLÓGICA PROGRAMÁTICA	4	68	133	87	87	112	112	116	99	59	43	0	920
01.01.04.008-3	MEDIÇÃO DE PESO	13	14	17	11	16	11	17	4	32	24	9	37	205
01.01.04.002-4	AVALIAÇÃO ANTROPOMÉTRICA	12	14	16	11	16	10	16	2	32	20	8	1	158

Tipo de Conferência: Somente Conferidos Tipo de Atendimento: Todos Aguardou o Atendimento: Todos

01.01.04.007-5	MEDIÇÃO DE ALTURA	12	14	16	11	17	10	16	4	32	24	9	0	165
03.01.01.026-9	AVALIAÇÃO DO CRESCIMENTO NA PUERICULTURA	3	1	0	0	6	3	7	0	18	10	3	0	51
03.07.03.004-0	PROFILAXIA / REMOÇÃO DA PLACA BACTERIANA	0	99	49	48	71	69	91	87	64	50	39	0	667
03.07.03.005-9	RASPAGEM ALISAMENTO E POLIMENTO SUPRAGENGIVAIS (POR	0	132	54	38	35	57	67	68	48	56	65	0	620
03.07.04.015-1	AJUSTE OCLUSAL	0	28	20	15	24	22	27	31	24	35	22	0	248
03.07.01.009-0	RESTAURAÇÃO DE DENTE DECÍDUO POSTERIOR COM	0	2	1	0	3	7	3	4	1	3	3	0	27
03.07.02.002-9	CURATIVO DE DEMORA C/ OU S/ PREPARO BIOMECANICO	0	1	2	8	5	3	3	9	9	5	4	0	49
03.07.02.007-0	PULPOTOMIA DENTÁRIA	0	1	1	5	0	1	0	0	1	0	0	0	9
03.07.01.011-2	RESTAURAÇÃO DE DENTE DECÍDUO ANTERIOR COM RESINA	0	1	0	0	0	1	2	0	2	0	0	0	6
03.01.10.015-2	RETIRADA DE PONTOS DE CIRURGIAS (POR PACIENTE)	0	1	4	0	0	1	1	1	0	3	1	0	12
03.07.04.013-5	CIMENTAÇÃO DE PRÓTESE DENTÁRIA	0	0	1	0	0	0	0	0	0	0	0	0	1
03.01.01.013-7	CONSULTA/ATENDIMENTO DOMICILIAR	0	0	1	0	0	0	0	0	0	0	0	0	1
03.01.10.025-0	AFERIÇÃO DE TEMPERATURA	0	0	1	0	0	0	0	0	0	0	0	0	1
03.01.10.028-4	CURATIVO SIMPLES	0	0	0	1	4	0	0	0	0	2	0	0	7
03.07.02.001-0	ACESSO A POLPA DENTARIA E MEDICACAO (POR DENTE)	0	0	0	1	0	0	0	0	0	0	0	0	1
03.01.01.007-2	CONSULTA MEDICA EM ATENÇÃO ESPECIALIZADA	0	0	0	1	0	0	0	0	0	0	0	0	1
01.01.01.001-0	ATIVIDADE EDUCATIVA / ORIENTAÇÃO EM GRUPO NA	0	0	0	0	126	0	0	0	0	0	214	214	554
02.04.01.022-5	RADIOGRAFIA PERIAPICAL	0	0	0	0	1	1	0	1	0	0	0	0	3
02.04.01.016-0	RADIOGRAFIA OCLUSAL	0	0	0	0	0	0	0	1	0	0	0	0	1
04.01.01.001-5	CURATIVO GRAU II C/ OU S/ DEBRIDAMENTO	0	0	0	0	0	0	0	1	0	0	0	1	2
02.14.01.025-2	TESTE RÁPIDO TREPONÊMICO (SÍFILIS) EM GESTANTE	0	0	0	0	0	0	0	0	1	0	1	0	2
02.14.01.027-9	TESTE RÁPIDO PARA DETECÇÃO DE ANTICORPOS ANTI-HIV EM	0	0	0	0	0	0	0	0	1	0	1	0	2
02.14.01.030-9	TESTE RÁPIDO PARA DETECÇÃO DE ANTICORPOS CONTRA O	0	0	0	0	0	0	0	0	1	0	1	0	2
02.14.01.031-7	TESTE RÁPIDO PARA DETECÇÃO DE ANTICORPOS CONTRA O	0	0	0	0	0	0	0	0	1	0	0	0	1
04.01.01.003-1	DRENAGEM DE ABSCESSO	0	0	0	0	0	0	0	0	0	1	0	0	1
03.07.01.008-2	RESTAURAÇÃO DE DENTE DECÍDUO POSTERIOR COM RESINA	0	0	0	0	0	0	0	0	0	1	0	0	1
04.14.02.016-2	GENGIVOPLASTIA (POR SEXTANTE)	0	0	0	0	0	0	0	0	0	0	1	0	1
02.14.01.024-4	TESTE RÁPIDO PARA DETECÇÃO DO ANTÍGENO DE SUPERFÍCIE	0	0	0	0	0	0	0	0	0	0	1	0	1
02.14.01.028-7	TESTE RÁPIDO PARA DETECÇÃO DE ANTICORPOS ANTI-HIV EM	0	0	0	0	0	0	0	0	0	0	1	0	1
TOTAL		1033	1177	1221	1106	1054	907	1009	1080	1113	1063	1077	476	12316

UNIDADE: PRONTO A TENDIMENTO DE SAUDE SARAPUI

PROCEDIMENTOS POR MÊS DE COMPETÊNCIA		JAN	FEV	MAR	ABR	MAI	JUN	JUL	AGO	SET	OUT	NOV	DEZ	TOTAL
01.01.04.008-3	MEDIÇÃO DE PESO	353	420	591	820	856	773	388	672	655	689	612	253	7082
02.01.01.034-8	BIÓPSIA DE OSSO DO CRÂNIO E DA FACE	2	0	0	2	0	0	0	0	0	1	1	0	6
02.02.02.038-0	HEMOGRAMA COMPLETO	24	28	21	26	38	20	19	32	23	14	13	4	262
02.04.02.003-4	RADIOGRAFIA DE COLUNA CERVICAL (AP + LATERAL + TO +	3	4	4	3	2	1	3	11	2	4	2	2	41
02.04.03.017-0	RADIOGRAFIA DE TORAX (PA)	67	54	53	93	98	96	103	167	69	125	115	48	1088
02.04.04.003-5	RADIOGRAFIA DE ARTICULACAO ESCAPULO-UMERAL	3	2	5	5	2	1	1	1	1	2	1	1	25
02.04.06.009-5	RADIOGRAFIA DE BACIA	17	11	5	15	5	4	13	13	7	11	7	5	113
02.11.02.003-6	ELETROCARDIOGRAMA	26	55	36	67	77	43	76	84	124	107	92	41	828
02.14.01.001-5	GLICEMIA CAPILAR	663	540	530	540	701	516	491	528	514	516	553	185	6277
03.01.01.003-0	CONSULTA DE PROFISSIONAIS DE NÍVEL SUPERIOR NA	3017	2707	3250	3944	3581	3515	2142	2176	3488	3487	3209	1301	35817
03.01.01.006-4	CONSULTA MEDICA EM ATENÇÃO PRIMÁRIA	3053	3158	3685	3929	4273	3315	2892	3359	3319	3431	3241	1283	38938
03.01.04.007-9	ESCUA INICIAL / ORIENTAÇÃO (ACOLHIMENTO A DEMANDA	3	0	2	8	0	3	1	135	10	40	14	4	220
03.01.05.011-2	ADMINISTRAÇÃO DE IMUNODERIVADOS (ORAL E/OU	69	61	84	113	135	94	105	164	127	133	114	35	1234
03.01.06.002-9	ATENDIMENTO DE URGENCIA C/ OBSERVACAO ATE 24 HORAS	28	33	41	37	26	56	53	59	54	48	56	28	519
03.01.10.003-9	AFERIÇÃO DE PRESSÃO ARTERIAL	2714	2614	2928	2899	3229	2611	2520	2721	2700	2755	2602	1001	31294
03.01.10.010-1	INALAÇÃO / NEBULIZAÇÃO	20	21	43	47	57	49	42	50	45	49	49	15	487
03.01.10.019-5	ADMINISTRAÇÃO DE MEDICAMENTOS POR VIA ENDOVENOSA	1408	1233	1492	1700	1416	1039	1109	1092	1143	1040	880	339	13891
03.01.10.020-9	ADMINISTRAÇÃO DE MEDICAMENTOS POR VIA	1021	1006	1254	1174	1225	1094	865	1048	1045	1055	992	328	12107
03.01.10.022-5	ADMINISTRAÇÃO DE MEDICAMENTOS POR VIA SUBCUTÂNEA	39	11	28	13	25	24	31	28	32	15	36	8	290
03.01.10.028-4	CURATIVO SIMPLES	43	28	38	30	19	41	33	12	28	34	38	7	351
01.01.04.002-4	AVALIAÇÃO ANTROPOMÉTRICA	71	78	83	105	112	111	100	142	121	133	78	36	1170
02.02.01.020-1	DOSAGEM DE BILIRRUBINA TOTAL E FRACOES	2	1	0	0	0	0	0	0	1	4	3	0	11
02.02.05.001-7	ANALISE DE CARACTERES FISICOS, ELEMENTOS E SEDIMENTO	5	3	1	2	5	6	2	11	16	20	9	3	83
02.04.01.008-0	RADIOGRAFIA DE CRANIO (PA + LATERAL)	8	9	9	5	10	4	11	17	5	19	12	3	112
02.04.03.007-2	RADIOGRAFIA DE COSTELAS (POR HEMITORAX)	11	10	13	10	11	12	10	12	4	7	4	4	108
02.04.04.001-9	RADIOGRAFIA DE ANTEBRACO	4	12	11	10	8	9	8	6	6	3	9	3	89
02.04.04.005-1	RADIOGRAFIA DE BRACO	12	8	13	8	5	9	11	8	6	11	4	6	101
02.04.04.007-8	RADIOGRAFIA DE COTOVELO	6	3	11	10	4	7	7	8	8	10	10	3	87
02.04.04.011-6	RADIOGRAFIA DE ESCAPULA/OMBRO (TRES POSICOES)	9	10	9	9	11	8	8	7	4	5	11	7	98
02.04.06.012-5	RADIOGRAFIA DE JOELHO (AP + LATERAL)	21	17	23	20	20	17	16	18	20	24	25	14	235
02.04.06.015-0	RADIOGRAFIA DE PE / DEDOS DO PE	42	30	41	29	35	25	31	47	34	51	36	12	413
03.01.06.010-0	ATENDIMENTO ORTOPÉDICO COM IMOBILIZAÇÃO PROVISÓRIA	46	28	50	34	33	51	38	21	44	40	29	17	431

Tipo de Conferência: Somente Conferidos Tipo de Atendimento: Todos Aguardou o Atendimento: Todos

02.04.03.014-5	RADIOGRAFIA DE TORAX (PA + LATERAL + OBLIQUA)	2	0	1	17	9	7	3	0	0	0	1	0	40
02.04.03.015-3	RADIOGRAFIA DE TORAX (PA E PERFIL)	27	43	37	40	75	37	53	49	15	37	36	23	472
02.04.06.011-7	RADIOGRAFIA DE COXA	3	1	2	7	1	1	1	3	0	2	7	1	29
03.01.10.021-7	ADMINISTRAÇÃO DE MEDICAMENTOS POR VIA ORAL	8	30	23	17	18	20	8	16	17	6	6	0	169
02.04.06.010-9	RADIOGRAFIA DE CALCANEIO	4	1	4	3	2	2	1	3	1	2	4	1	28
02.04.01.006-3	RADIOGRAFIA DE CAVUM (LATERAL + HIRTZ)	1	1	4	4	4	3	1	3	4	2	1	1	29
02.04.01.014-4	RADIOGRAFIA DE SEIOS DA FACE (FN + MN + LATERAL +	14	8	14	19	39	22	11	37	15	16	23	3	221
02.04.02.006-9	RADIOGRAFIA DE COLUNA LOMBO-SACRA	8	5	1	6	9	7	6	9	3	9	7	1	71
02.04.02.010-7	RADIOGRAFIA DE COLUNA TORACO-LOMBAR	4	2	5	5	5	4	2	8	9	6	6	4	60
02.04.05.011-1	RADIOGRAFIA DE ABDOMEN (AP + LATERAL / LOCALIZADA)	1	1	1	0	0	0	0	1	1	0	2	0	7
02.04.05.013-8	RADIOGRAFIA DE ABDOMEN SIMPLES (AP)	6	7	1	6	6	12	9	16	4	17	7	6	97
02.04.06.007-9	RADIOGRAFIA DE ARTICULACAO SACRO-ILIACA	2	0	0	0	0	0	0	0	0	0	0	0	2
02.04.06.016-8	RADIOGRAFIA DE PERNA	9	12	7	14	7	4	8	15	4	4	7	8	99
03.01.06.003-7	ATENDIMENTO DE URGÊNCIA EM ATENÇÃO BÁSICA	103	0	0	1	19	135	33	21	18	11	14	5	360
03.01.10.027-6	CURATIVO ESPECIAL	15	13	24	11	13	9	17	6	15	17	8	3	151
02.04.06.008-7	RADIOGRAFIA DE ARTICULACAO TIBIO-TARSICA	4	6	2	5	9	4	4	9	3	7	3	2	58
02.14.01.016-3	TESTE RÁPIDO PARA DETECÇÃO DE SARS-COVID-2	4	7	9	4	3	2	4	1	3	3	15	1	56
03.01.10.015-2	RETIRADA DE PONTOS DE CIRURGIAS (POR PACIENTE)	8	4	7	10	7	3	5	2	4	5	6	6	67
02.02.01.018-0	DOSAGEM DE AMILASE	1	1	0	0	0	0	0	0	1	5	6	0	14
02.02.01.031-7	DOSAGEM DE CREATININA	1	1	0	2	1	1	0	3	9	7	3	1	29
02.02.01.060-0	DOSAGEM DE POTASSIO	1	0	0	0	1	0	0	1	1	1	1	0	6
02.02.01.063-5	DOSAGEM DE SODIO	1	0	0	0	1	0	0	0	1	1	1	0	5
02.02.01.064-3	DOSAGEM DE TRANSAMINASE GLUTAMICO-OXALACETICA (TGO)	2	2	2	3	5	3	1	1	8	7	10	1	45
02.02.01.065-1	DOSAGEM DE TRANSAMINASE GLUTAMICO-PIRUVICA (TGP)	2	2	3	3	5	3	1	1	8	7	10	1	46
02.02.01.069-4	DOSAGEM DE UREIA	1	1	0	2	2	1	0	2	9	6	5	1	30
02.02.03.020-2	DOSAGEM DE PROTEINA C REATIVA	2	1	3	3	3	4	2	2	12	12	8	2	54
02.04.04.009-4	RADIOGRAFIA DE MAO	2	3	11	21	7	11	12	10	18	23	21	10	149
02.04.04.012-4	RADIOGRAFIA DE PUNHO (AP + LATERAL + OBLIQUA)	6	6	4	4	4	5	7	5	3	7	7	2	60
03.01.06.005-3	ATENDIMENTO DE URGÊNCIA EM ATENÇÃO PRIMÁRIA COM	1	0	0	0	1	0	0	0	0	0	0	0	2
02.04.02.007-7	RADIOGRAFIA DE COLUNA LOMBO-SACRA (C/ OBLIQUAS)	2	0	0	0	1	0	1	1	0	1	0	0	6
02.04.04.010-8	RADIOGRAFIA DE MAO E PUNHO (P/ DETERMINACAO DE IDADE	3	3	2	0	0	6	1	2	4	2	0	0	23
02.04.04.002-7	RADIOGRAFIA DE ARTICULACAO ACROMIO-CLAVICULAR	2	0	0	0	0	0	0	0	0	1	1	0	4
03.01.03.018-9	SAMU 192: TRANSPORTE INTER-HOSPITALAR PELA UNIDADE	3	0	0	3	2	0	3	2	2	4	1	3	23
03.01.10.025-0	AFERIÇÃO DE TEMPERATURA	3	2	0	0	0	0	0	0	1	0	2	0	8
02.04.01.012-8	RADIOGRAFIA DE OSSOS DA FACE (MN + LATERAL + HIRTZ)	2	1	3	4	1	4	1	4	3	1	2	5	31
03.01.05.009-0	ATENDIMENTO MEDICO COM FINALIDADE DE ATESTAR ÓBITO	1	2	0	0	1	0	0	0	0	0	0	0	4

Tipo de Conferência: Somente Conferidos Tipo de Atendimento: Todos Aguardou o Atendimento: Todos

02.04.03.012-9	RADIOGRAFIA DE TORAX (APICO-LORDORTICA)	2	2	0	1	0	0	0	0	0	0	0	5
02.04.02.009-3	RADIOGRAFIA DE COLUNA TORACICA (AP + LATERAL)	1	0	0	1	0	0	0	1	0	4	0	7
02.04.04.006-0	RADIOGRAFIA DE CLAVICULA	1	2	4	3	3	1	0	2	3	0	0	19
02.04.04.008-6	RADIOGRAFIA DE DEDOS DA MAO	1	5	12	6	5	3	5	15	3	7	11	77
02.04.06.006-0	RADIOGRAFIA DE ARTICULACAO COXO-FEMORAL	1	0	0	0	0	0	1	2	0	0	0	5
02.04.06.014-1	RADIOGRAFIA DE JOELHO OU PATELA (AP + LATERAL +	1	0	0	2	0	1	1	1	0	0	4	10
02.04.02.005-0	RADIOGRAFIA DE COLUNA CERVICAL FUNCIONAL / DINAMICA	0	1	0	0	0	1	0	0	0	0	0	2
02.04.03.009-9	RADIOGRAFIA DE ESTERNO	0	1	0	0	0	0	0	0	0	0	0	1
02.04.05.012-0	RADIOGRAFIA DE ABDOMEN AGUDO (MÍNIMO DE 3	0	1	1	0	6	3	4	5	2	5	4	34
02.14.01.006-6	TESTE RÁPIDO DE GRAVIDEZ	0	1	0	0	0	0	0	1	0	0	0	2
03.01.10.001-2	ADMINISTRACAO DE MEDICAMENTOS NA ATENCAO	0	2	0	0	0	0	1	2	1	3	0	10
02.05.02.004-6	ULTRASSONOGRAFIA DE ABDOMEN TOTAL	0	1	0	0	0	0	0	0	0	1	0	2
02.04.01.007-1	RADIOGRAFIA DE CRANIO (PA + LATERAL + OBLÍQUA /	0	6	8	7	1	3	8	3	3	3	2	46
02.04.02.004-2	RADIOGRAFIA DE COLUNA CERVICAL (AP + LATERAL + TO /	0	1	0	1	0	1	1	1	0	0	1	6
02.04.04.004-3	RADIOGRAFIA DE ARTICULACAO ESTERNO-CLAVICULAR	0	0	1	1	0	0	0	1	0	0	0	3
03.01.10.024-1	ADMINISTRAÇÃO DE PENICILINA PARA TRATAMENTO DE	0	0	2	4	0	2	1	0	1	0	2	13
02.02.03.120-9	DOSAGEM DE TROPONINA	0	0	1	0	0	0	2	1	1	2	1	9
02.14.01.019-8	TESTE RÁPIDO LF-LAM PARA TUBERCULOSE	0	0	2	0	0	0	0	0	0	0	0	2
02.04.03.013-7	RADIOGRAFIA DE TÓRAX (PA + INSPIRAÇÃO + EXPIRAÇÃO +	0	0	3	0	0	0	0	0	0	0	0	3
03.01.10.026-8	PREPARAÇÃO PARA O ELETROCARDIOGRAMA	0	0	0	1	0	1	0	4	0	0	0	6
02.04.02.012-3	RADIOGRAFIA DE REGIAO SACRO-COCCIGEA	0	0	0	2	0	0	0	0	0	1	3	6
02.14.01.012-0	TESTE RÁPIDO PARA DENGUE IGG/IGM	0	0	0	4	19	6	2	2	4	3	0	43
02.04.06.013-3	RADIOGRAFIA DE JOELHO OU PATELA (AP + LATERAL + AXIAL)	0	0	0	3	0	2	2	1	0	0	0	8
01.01.04.007-5	MEDIÇÃO DE ALTURA	0	0	0	1	0	3	0	0	0	0	1	5
03.01.10.012-8	LAVAGEM GASTRICA	0	0	0	1	0	0	0	0	0	0	0	1
02.01.01.063-1	PUNÇÃO LOMBAR	0	0	0	0	2	0	0	0	0	0	0	2
03.01.10.009-8	ENEMA	0	0	0	0	1	0	1	0	0	1	0	3
04.01.01.006-6	EXCISÃO E/OU SUTURA SIMPLES DE PEQUENAS LESÕES /	0	0	0	0	1	0	0	0	0	0	0	1
02.02.02.007-0	DETERMINAÇÃO DE TEMPO DE COAGULAÇÃO	0	0	0	0	1	0	1	1	0	0	0	4
02.02.01.032-5	DOSAGEM DE CREATINOFOSFOQUINASE (CPK)	0	0	0	0	1	0	1	0	0	1	0	4
02.11.08.002-0	GASOMETRIA	0	0	0	0	1	0	0	0	0	0	0	1
02.13.01.023-2	IMUNOFLUORESCENCIA DIRETA PARA IDENTIFICAÇÃO DO	0	0	0	0	0	1	0	0	0	0	0	1
02.02.06.037-3	DOSAGEM DE TIROXINA (T4)	0	0	0	0	0	1	0	0	0	0	0	1
02.02.06.038-1	DOSAGEM DE TIROXINA LIVRE (T4 LIVRE)	0	0	0	0	0	1	1	0	0	0	0	2
02.02.06.039-0	DOSAGEM DE TRIIODOTIRONINA (T3)	0	0	0	0	0	0	1	0	0	0	0	1
02.04.02.002-6	PLANIGRAFIA DE COLUNA VERTEBRAL	0	0	0	0	0	0	1	0	0	0	1	2

Tipo de Conferência: Somente Conferidos Tipo de Atendimento: Todos Aguardou o Atendimento: Todos

02.04.02.011-5	RADIOGRAFIA DE COLUNA TORACO-LOMBAR DINAMICA	0	0	0	0	0	0	0	1	0	0	0	0	1	2
03.01.06.009-6	ATENDIMENTO MEDICO EM UNIDADE DE PRONTO	0	0	0	0	0	0	0	58	1	0	0	0	0	59
02.04.01.005-5	RADIOGRAFIA DE ARTICULACAO TEMPORO-MANDIBULAR	0	0	0	0	0	0	0	1	0	0	0	0	0	1
02.02.01.033-3	DOSAGEM DE CREATINOFOSFOQUINASE FRACAO MB	0	0	0	0	0	0	0	1	0	0	0	0	0	1
02.04.01.009-8	RADIOGRAFIA DE LARINGE	0	0	0	0	0	0	0	0	2	0	2	0	0	4
02.01.02.004-1	COLETA DE MATERIAL PARA EXAME LABORATORIAL	0	0	0	0	0	0	0	0	5	0	0	0	0	5
02.02.06.021-7	DOSAGEM DE GONADOTROFINA CORIONICA HUMANA (HCG,	0	0	0	0	0	0	0	0	0	1	0	0	0	1
02.02.01.046-5	DOSAGEM DE GAMA-GLUTAMIL-TRANSFERASE (GAMA GT)	0	0	0	0	0	0	0	0	0	1	0	4	0	5
02.02.01.042-2	DOSAGEM DE FOSFATASE ALCALINA	0	0	0	0	0	0	0	0	0	2	3	0	0	5
02.04.06.017-6	RADIOGRAFIA PANORAMICA DE MEMBROS INFERIORES	0	0	0	0	0	0	0	0	0	1	0	1	0	2
02.04.03.008-0	RADIOGRAFIA DE ESOFAGO	0	0	0	0	0	0	0	0	0	0	1	0	0	1
02.05.01.004-0	ULTRASSONOGRAFIA DOPPLER COLORIDO DE VASOS	0	0	0	0	0	0	0	0	0	0	2	0	0	2
04.04.01.027-0	REMOCAO DE CERUMEN DE CONDUITO AUDITIVO EXTERNO UNI	0	0	0	0	0	0	0	0	0	0	1	0	0	1
03.01.06.011-8	ACOLHIMENTO COM CLASSIFICAÇÃO DE RISCO	0	0	0	0	0	0	0	0	0	0	0	1	0	1
03.01.01.005-6	CONSULTA MEDICA EM SAUDE DO TRABALHADOR	0	0	0	0	0	0	0	0	0	0	0	1	0	1
02.02.01.053-8	DOSAGEM DE LACTATO	0	0	0	0	0	0	0	0	0	0	0	1	0	1
02.02.05.002-5	CLEARANCE DE CREATININA	0	0	0	0	0	0	0	0	0	0	0	1	0	1
TOTAL		13076	12384	14558	15959	16321	13894	11419	12933	13874	14152	13127	5106	15680	

UNIDADE: FISIOTERAPIA CLINICA ESPECIALIZADA

PROCEDIMENTOS POR MÊS DE COMPETÊNCIA		JAN	FEV	MAR	ABR	MAI	JUN	JUL	AGO	SET	OUT	NOV	DEZ	TOTAL
03.02.05.002-7	ATENDIMENTO FISIOTERAPÊUTICO NAS ALTERAÇÕES	523	651	360	715	495	371	565	707	660	312	295	151	5805
03.02.05.001-9	ATENDIMENTO FISIOTERAPÊUTICO EM PACIENTES NO PRÉ E	404	466	336	388	333	259	339	365	375	236	211	156	3868
02.14.01.001-5	GLICEMIA CAPILAR	1	13	1	4	0	0	1	0	3	1	1	0	25
03.01.10.003-9	AFERIÇÃO DE PRESSÃO ARTERIAL	93	372	236	361	229	144	181	189	246	228	157	62	2498
03.01.01.004-8		0	0	0	0	0	0	0	12	112	245	240	142	751
03.02.06.002-2	ATENDIMENTO FISIOTERAPÊUTICO EM PACIENTES COM	0	0	0	0	0	0	0	0	0	2	0	0	2
03.01.01.003-0	CONSULTA DE PROFISSIONAIS DE NÍVEL SUPERIOR NA	0	0	0	0	0	0	0	0	0	41	238	139	418
TOTAL		1021	1502	933	1468	1057	774	1086	1273	1396	1065	1142	650	13367

UNIDADE: UNIDADE MOVEL AMBULATORIAL

PROCEDIMENTOS POR MÊS DE COMPETÊNCIA		JAN	FEV	MAR	ABR	MAI	JUN	JUL	AGO	SET	OUT	NOV	DEZ	TOTAL
02.14.01.001-5	GLICEMIA CAPILAR	61	39	121	0	0	0	0	0	0	0	0	0	221
03.01.01.003-0	CONSULTA DE PROFISSIONAIS DE NÍVEL SUPERIOR NA	9	10	22	0	0	0	0	0	0	0	0	0	41
03.01.01.006-4	CONSULTA MEDICA EM ATENÇÃO PRIMÁRIA	197	113	142	0	0	0	0	0	0	0	0	0	452
03.01.01.015-3	PRIMEIRA CONSULTA ODONTOLOGICA PROGRAMÁTICA	19	0	1	0	0	0	0	0	0	0	0	0	20
03.01.04.007-9	ESCUA INICIAL / ORIENTAÇÃO (ACOLHIMENTO A DEMANDA	136	86	121	0	0	0	0	0	0	1	0	0	344
03.01.10.003-9	AFERIÇÃO DE PRESSÃO ARTERIAL	114	79	120	0	0	0	0	0	0	1	0	0	314
04.14.02.012-0	EXODONTIA DE DENTE DECÍDUO	1	0	0	0	0	0	0	0	0	0	0	0	1
03.07.01.012-0	RESTAURAÇÃO DE DENTE PERMANENTE POSTERIOR COM	1	2	2	0	0	0	0	0	0	0	0	0	5
03.07.03.002-4	RASPAGEM ALISAMENTO SUBGENGIVAI (POR SEXTANTE)	2	0	0	0	0	0	0	0	0	0	0	0	2
03.07.03.005-9	RASPAGEM ALISAMENTO E POLIMENTO SUPRAGENGIVAI (POR	1	0	4	0	0	0	0	0	0	0	0	0	5
04.14.02.007-3	CURETAGEM PERIAPICAL	1	0	0	0	0	0	0	0	0	0	0	0	1
04.14.02.013-8	EXODONTIA DE DENTE PERMANENTE	1	0	0	0	0	0	0	0	0	0	0	0	1
04.14.02.035-9	TRATAMENTO CIRÚRGICO DE HEMORRAGIA BUCO-DENTAL	1	0	0	0	0	0	0	0	0	0	0	0	1
03.07.03.003-2	RASPAGEM CORONO-RADICULAR (POR SEXTANTE)	2	0	0	0	0	0	0	0	0	0	0	0	2
01.01.02.009-0	SELAMENTO PROVISÓRIO DE CAVIDADE DENTÁRIA	1	0	0	0	0	0	0	0	0	0	0	0	1
01.01.02.010-4	ORIENTAÇÃO DE HIGIENE BUCAL	1	4	22	0	0	0	0	0	0	0	0	0	27
03.07.01.005-8	TRATAMENTO DE NEURALGIAS FACIAIS	2	0	0	0	0	0	0	0	0	0	0	0	2
01.01.04.002-4	AVALIAÇÃO ANTROPOMÉTRICA	2	0	0	0	0	0	0	0	0	0	0	0	2
03.01.06.003-7	ATENDIMENTO DE URGÊNCIA EM ATENÇÃO BÁSICA	1	0	2	0	0	0	0	0	0	0	0	0	3
03.07.04.014-3	ADAPTAÇÃO DE PRÓTESE DENTÁRIA	0	2	1	0	0	0	0	0	0	0	0	0	3
03.07.01.003-1	RESTAURAÇÃO DE DENTE PERMANENTE ANTERIOR COM	0	1	5	0	0	0	0	0	0	0	0	0	6
03.07.01.008-2	RESTAURAÇÃO DE DENTE DECÍDUO POSTERIOR COM RESINA	0	0	1	0	0	0	0	0	0	0	0	0	1
03.07.01.011-2	RESTAURAÇÃO DE DENTE DECÍDUO ANTERIOR COM RESINA	0	0	1	0	0	0	0	0	0	0	0	0	1
03.07.03.004-0	PROFILAXIA / REMOÇÃO DA PLACA BACTERIANA	0	0	3	0	0	0	0	0	0	0	0	0	3
01.01.02.007-4	APLICAÇÃO TÓPICA DE FLÚOR (INDIVIDUAL POR SESSÃO)	0	0	1	0	0	0	0	0	0	0	0	0	1
TOTAL		553	336	569	0	0	0	0	0	0	2	0	0	1460

UNIDADE: UBS MORADA DO SOL

PROCEDIMENTOS POR MÊS DE COMPETÊNCIA		JAN	FEV	MAR	ABR	MAI	JUN	JUL	AGO	SET	OUT	NOV	DEZ	TOTAL
02.01.02.005-0	COLETA DE SANGUE PARA TRIAGEM NEONATAL	7	1	7	6	6	5	7	7	5	6	4	1	62
03.01.01.003-0	CONSULTA DE PROFISSIONAIS DE NÍVEL SUPERIOR NA	179	172	208	156	152	164	216	189	249	256	254	170	2365
03.01.01.006-4	CONSULTA MEDICA EM ATENÇÃO PRIMÁRIA	422	366	354	730	659	473	1017	491	646	482	480	206	6326
03.01.01.011-0	CONSULTA PRÉ-NATAL	82	82	76	92	84	37	82	81	89	127	101	33	966
03.01.04.014-1	INSERÇÃO DO DISPOSITIVO INTRA-UTERINO (DIU)	4	4	4	2	2	4	11	0	2	3	0	1	37
03.01.10.020-9	ADMINISTRAÇÃO DE MEDICAMENTOS POR VIA	247	172	176	254	317	302	267	179	191	257	202	90	2654
03.01.10.021-7	ADMINISTRAÇÃO DE MEDICAMENTOS POR VIA ORAL	19	9	10	8	8	13	15	13	15	18	11	3	142
03.01.10.022-5	ADMINISTRAÇÃO DE MEDICAMENTOS POR VIA SUBCUTÂNEA	51	33	38	29	53	39	53	41	48	53	39	14	491
01.01.04.002-4	AVALIAÇÃO ANTROPOMÉTRICA	253	224	242	411	370	291	376	329	423	288	304	126	3637
01.01.04.007-5	MEDIÇÃO DE ALTURA	251	223	235	402	362	282	365	315	379	226	260	125	3425
01.01.04.008-3	MEDIÇÃO DE PESO	253	293	288	408	363	282	365	316	379	226	262	125	3560
03.01.01.026-9	AVALIAÇÃO DO CRESCIMENTO NA PUERICULTURA	29	3	4	8	8	4	2	0	1	1	1	2	63
01.01.02.007-4	APLICAÇÃO TÓPICA DE FLÚOR (INDIVIDUAL POR SESSÃO)	23	11	9	14	16	16	28	21	19	16	13	1	187
01.01.02.010-4	ORIENTAÇÃO DE HIGIENE BUCAL	27	38	17	14	27	19	46	26	40	68	33	0	355
03.01.01.015-3	PRIMEIRA CONSULTA ODONTOLÓGICA PROGRAMÁTICA	98	68	36	30	62	39	47	38	42	36	25	4	525
03.07.01.003-1	RESTAURAÇÃO DE DENTE PERMANENTE ANTERIOR COM	3	2	2	1	3	1	2	1	2	0	1	1	19
03.07.01.011-2	RESTAURAÇÃO DE DENTE DECÍDUO ANTERIOR COM RESINA	6	4	7	4	5	6	2	3	4	3	0	1	45
03.07.01.012-0	RESTAURAÇÃO DE DENTE PERMANENTE POSTERIOR COM	14	5	5	9	7	6	6	11	3	6	26	11	109
03.07.03.004-0	PROFILAXIA / REMOÇÃO DA PLACA BACTERIANA	36	16	15	20	31	30	35	29	26	15	27	17	297
01.01.02.009-0	SELAMENTO PROVISÓRIO DE CAVIDADE DENTÁRIA	8	7	6	3	8	8	11	8	11	14	14	5	103
03.01.01.012-9	CONSULTA PUERPERAL	7	6	3	12	12	2	18	13	11	4	8	2	98
03.01.06.003-7	ATENDIMENTO DE URGÊNCIA EM ATENÇÃO BÁSICA	3	11	3	7	2	1	10	1	6	5	13	5	67
03.03.08.001-9	CAUTERIZAÇÃO QUÍMICA DE PEQUENAS LESÕES	1	0	0	1	0	0	0	0	0	0	0	0	2
03.07.02.001-0	ACESSO A POLPA DENTARIA E MEDICACAO (POR DENTE)	4	2	2	1	1	1	3	2	4	3	1	0	24
03.07.02.002-9	CURATIVO DE DEMORA C/ OU S/ PREPARO BIOMECANICO	4	3	3	1	1	1	3	2	6	5	2	0	31
03.07.03.005-9	RASPAGEM ALISAMENTO E POLIMENTO SUPRAGENGIVAI (POR	4	4	2	3	6	6	13	7	7	9	12	0	73
04.14.02.012-0	EXODONTIA DE DENTE DECÍDUO	15	13	5	13	11	15	9	9	18	10	16	6	140
01.01.02.006-6	APLICAÇÃO DE SELANTE (POR DENTE)	5	0	0	0	0	3	1	1	3	0	3	0	16
02.04.01.014-4	RADIOGRAFIA DE SEIOS DA FACE (FN + MN + LATERAL +	1	0	0	0	0	0	1	0	2	1	0	0	5
03.01.01.027-7	AVALIAÇÃO DO DESENVOLVIMENTO DA CRIANÇA NA PUERICU	1	0	4	10	9	4	13	6	7	6	0	3	63
03.01.05.011-2	ADMINISTRAÇÃO DE IMUNODERIVADOS (ORAL E/OU	1	0	0	1	1	1	0	1	0	0	0	0	5
03.07.01.010-4	RESTAURAÇÃO DE DENTE DECÍDUO POSTERIOR COM	9	10	12	10	9	9	13	12	7	12	1	0	104

Tipo de Conferência: Somente Conferidos Tipo de Atendimento: Todos Aguardou o Atendimento: Todos

02.01.02.003-3	COLETA DE MATERIAL DO COLO DE ÚTERO PARA EXAME CIT	65	53	56	43	29	40	49	76	58	59	52	20	600
03.01.04.015-0	RETIRADA DO DISPOSITIVO INTRA-UTERINO (DIU)	4	4	1	1	2	2	3	0	5	1	1	0	24
03.07.01.008-2	RESTAURAÇÃO DE DENTE DECÍDUO POSTERIOR COM RESINA	12	15	4	3	9	9	13	15	8	12	11	6	117
03.07.01.001-5	CAPEAMENTO PULPAR	3	3	2	2	2	3	7	4	1	7	3	0	37
02.14.01.007-4	TESTE RÁPIDO PARA SÍFILIS	3	0	3	1	3	6	1	0	0	0	2	1	20
02.14.01.005-8	TESTE RÁPIDO PARA DETECÇÃO DE INFECÇÃO PELO HIV	2	0	3	1	3	6	1	0	0	1	2	0	19
03.01.10.003-9	AFERIÇÃO DE PRESSÃO ARTERIAL	4	97	109	268	227	151	160	190	219	255	243	52	1975
02.14.01.006-6	TESTE RÁPIDO DE GRAVIDEZ	1	3	4	0	0	0	0	0	0	0	0	0	8
03.01.10.015-2	RETIRADA DE PONTOS DE CIRURGIAS (POR PACIENTE)	1	1	1	1	1	2	3	1	0	2	0	0	13
03.01.04.007-9	ESCUA INICIAL / ORIENTAÇÃO (ACOLHIMENTO A DEMANDA	48	437	388	820	815	649	832	646	642	619	604	193	6693
04.01.01.008-2	FRENÉCTOMIA/FRENOTOMIA.	0	1	0	0	3	2	2	1	0	0	0	0	9
03.07.01.006-6	TRATAMENTO INICIAL DO DENTE TRAUMATIZADO	0	1	0	0	0	0	0	0	0	0	0	0	1
02.01.02.004-1	COLETA DE MATERIAL PARA EXAME LABORATORIAL	0	2	13	17	13	2	10	6	10	2	0	0	75
03.07.01.007-4	TRATAMENTO RESTAURADOR ATRAUMÁTICO (TRA/ART)	0	1	1	3	0	1	0	0	0	2	0	0	8
03.01.01.007-2	CONSULTA MEDICA EM ATENÇÃO ESPECIALIZADA	0	0	58	67	18	0	1	14	0	0	0	0	158
03.01.05.014-7	VISITA DOMICILIAR POR PROFISSIONAL DE NÍVEL SUPERIOR	0	0	1	0	0	0	0	0	0	0	0	0	1
03.01.10.005-5	CATETERISMO VESICAL DE DEMORA	0	0	1	0	0	0	0	0	0	0	0	0	1
01.02.01.022-6	ATIVIDADE EDUCATIVA PARA A POPULAÇÃO	0	0	39	0	0	0	0	0	0	0	0	0	39
02.14.01.001-5	GLICEMIA CAPILAR	0	0	0	88	78	27	28	52	41	53	70	14	451
02.14.01.012-0	TESTE RÁPIDO PARA DENGUE IGG/IGM	0	0	0	1	0	0	0	0	0	0	0	0	1
04.01.01.006-6	EXCISÃO E/OU SUTURA SIMPLES DE PEQUENAS LESÕES /	0	0	0	1	0	0	0	1	0	0	0	0	2
03.01.10.025-0	AFERIÇÃO DE TEMPERATURA	0	0	0	1	1	0	0	0	1	2	0	0	5
03.01.05.003-1	ASSISTÊNCIA DOMICILIAR POR EQUIPE MULTIPROFISSIONAL	0	0	0	1	0	0	0	0	0	0	0	0	1
01.01.01.001-0	ATIVIDADE EDUCATIVA / ORIENTAÇÃO EM GRUPO NA	0	0	0	0	1083	0	1038	2493	1239	15	2007	2275	10150
02.04.06.016-8	RADIOGRAFIA DE PERNA	0	0	0	0	0	2	0	0	0	0	0	0	2
03.07.02.007-0	PULPOTOMIA DENTÁRIA	0	0	0	0	0	0	1	0	0	0	0	0	1
03.07.03.002-4	RASPAGEM ALISAMENTO SUBGENGIVAS (POR SEXTANTE)	0	0	0	0	0	0	1	0	0	0	0	0	1
02.04.03.015-3	RADIOGRAFIA DE TORAX (PA E PERFIL)	0	0	0	0	0	0	1	0	0	1	1	0	3
02.04.06.015-0	RADIOGRAFIA DE PE / DEDOS DO PE	0	0	0	0	0	0	2	0	0	0	0	0	2
03.01.04.009-5	EXAME DO PÉ DIABÉTICO	0	0	0	0	0	0	0	8	3	0	2	0	13
02.14.01.022-8	TESTE RÁPIDO PARA DETECÇÃO DO ANTÍGENO DE SUPERFÍC	0	0	0	0	0	0	0	1	0	0	0	0	1
02.14.01.023-6	TESTE RÁPIDO PARA DETECÇÃO DO ANTÍGENO DE SUPERFÍCIE	0	0	0	0	0	0	0	4	9	5	18	1	37
02.14.01.025-2	TESTE RÁPIDO TREPONÊMICO (SÍFILIS) EM GESTANTE	0	0	0	0	0	0	0	4	9	5	17	3	38
02.14.01.027-9	TESTE RÁPIDO PARA DETECÇÃO DE ANTICORPOS ANTI-HIV	0	0	0	0	0	0	0	3	9	5	18	2	37
02.14.01.030-9	TESTE RÁPIDO PARA DETECÇÃO DE ANTICORPOS CONTRA O	0	0	0	0	0	0	0	4	9	5	18	2	38
03.01.01.025-0	TELECONSULTA NA ATENÇÃO PRIMÁRIA	0	0	0	0	0	0	0	0	12	0	0	0	12

Tipo de Conferência: Somente Conferidos Tipo de Atendimento: Todos Aguardou o Atendimento: Todos

03.07.01.009-0	RESTAURAÇÃO DE DENTE DECÍDUO POSTERIOR COM	0	0	0	0	0	0	0	0	0	1	0	0	0	1
02.04.03.017-0	RADIOGRAFIA DE TORAX (PA)	0	0	0	0	0	0	0	0	0	1	0	0	0	1
02.04.01.006-3	RADIOGRAFIA DE CAVUM (LATERAL + HIRTZ)	0	0	0	0	0	0	0	0	0	3	1	0	0	4
03.07.04.015-1	AJUSTE OCLUSAL	0	0	0	0	0	0	0	0	0	0	1	1	0	2
01.01.02.011-2	AÇÃO COLETIVA DE PREVENÇÃO DE CÂNCER BUCAL	0	0	0	0	0	0	0	0	0	0	1	0	0	1
01.01.02.001-5	AÇÃO COLETIVA DE APLICAÇÃO TÓPICA DE FLÚOR GEL	0	0	0	0	0	0	0	0	0	0	0	1	0	1
01.01.02.005-8	APLICAÇÃO DE CARIOSTÁTICO (POR DENTE)	0	0	0	0	0	0	0	0	0	0	0	1	0	1
02.14.01.026-0	TESTE RÁPIDO TREPONÊMICO (SÍFILIS) EM PARCEIRO OU	0	0	0	0	0	0	0	0	0	0	0	0	1	1
02.14.01.024-4	TESTE RÁPIDO PARA DETECÇÃO DO ANTÍGENO DE SUPERFÍCIE	0	0	0	0	0	0	0	0	0	0	0	0	1	1
02.14.01.031-7	TESTE RÁPIDO PARA DETECÇÃO DE ANTICORPOS CONTRA O	0	0	0	0	0	0	0	0	0	0	0	0	1	1
TOTAL		2210	2400	2457	3979	4882	2966	5190	5675	4925	3210	5185	3524	46603	

UNIDADE: LAB LABARE ANALISES CLINICA

PROCEDIMENTOS POR MÊS DE COMPETÊNCIA		JAN	FEV	MAR	ABR	MAI	JUN	JUL	AGO	SET	OUT	NOV	DEZ	TOTAL
02.02.01.007-4	DETERMINACAO DE CURVA GLICEMICA CLASSICA (5	13	9	5	5	2	1	2	0	2	2	1	0	42
02.02.01.012-0	DOSAGEM DE ACIDO URICO	52	58	52	61	62	55	64	52	61	52	48	21	638
02.02.01.018-0	DOSAGEM DE AMILASE	4	21	19	10	12	7	2	5	5	3	2	0	90
02.02.01.021-0	DOSAGEM DE CALCIO	5	5	2	1	5	1	3	3	0	5	6	0	36
02.02.01.022-8	DOSAGEM DE CALCIO IONIZAVEL	2	0	0	0	0	0	0	0	0	1	0	0	3
02.02.01.027-9	DOSAGEM DE COLESTEROL HDL	138	202	151	144	166	121	108	113	132	113	98	42	1528
02.02.01.028-7	DOSAGEM DE COLESTEROL LDL	138	203	151	144	166	121	108	113	132	113	98	42	1529
02.02.01.029-5	DOSAGEM DE COLESTEROL TOTAL	138	178	148	142	163	121	109	113	137	117	98	44	1508
02.02.01.031-7	DOSAGEM DE CREATININA	103	120	126	97	118	88	84	79	101	94	74	28	1112
02.02.01.032-5	DOSAGEM DE CREATINOFOSFOQUINASE (CPK)	27	33	47	44	40	47	49	43	54	45	50	14	493
02.02.01.039-2	DOSAGEM DE FERRO SERICO	17	29	33	17	24	9	10	8	8	24	10	4	193
02.02.01.047-3	DOSAGEM DE GLICOSE	140	193	135	147	146	116	106	105	137	117	96	45	1483
02.02.01.050-3	DOSAGEM DE HEMOGLOBINA GLICOSILADA	114	174	128	129	141	102	95	94	108	94	80	42	1301
02.02.01.060-0	DOSAGEM DE POTASSIO	14	29	34	19	21	15	16	14	11	17	8	4	202
02.02.01.063-5	DOSAGEM DE SODIO	17	34	32	24	23	19	16	13	12	17	8	4	219
02.02.01.064-3	DOSAGEM DE TRANSAMINASE GLUTAMICO-OXALACETICA (TGO)	68	101	96	70	92	78	64	73	74	69	66	20	871
02.02.01.065-1	DOSAGEM DE TRANSAMINASE GLUTAMICO-PIRUVICA (TGP)	68	98	95	70	92	77	64	73	74	69	66	20	866
02.02.01.067-8	DOSAGEM DE TRIGLICERIDEOS	137	199	145	137	158	117	104	110	135	110	94	41	1487
02.02.01.069-4	DOSAGEM DE UREIA	77	76	92	84	87	84	81	73	89	83	72	26	924
02.02.01.070-8	DOSAGEM DE VITAMINA B12	55	103	68	80	91	66	58	75	106	92	76	38	908
02.02.01.076-7	DOSAGEM DE 25 HIDROXIVITAMINA D	86	125	108	98	111	80	71	83	109	103	86	36	1096
02.02.02.015-0	DETERMINAÇÃO DE VELOCIDADE DE HEMOSSEDIMENTAÇÃO	16	15	9	17	28	31	26	25	25	24	22	5	243
02.02.03.010-5	DOSAGEM DE ANTIGENO PROSTATICO ESPECIFICO (PSA)	31	26	24	26	29	26	31	27	57	23	21	7	328
02.02.03.020-2	DOSAGEM DE PROTEINA C REATIVA	38	54	33	39	39	20	21	22	26	30	15	8	345
02.02.03.047-4	PESQUISA DE ANTICORPOS ANTIESTREPTOLISINA O (ASLO)	6	14	13	8	4	1	0	3	2	4	0	0	55
02.02.03.059-8	PESQUISA DE ANTICORPOS ANTINUCLEO	3	5	6	3	7	2	3	2	1	3	2	2	39
02.02.03.063-6	PESQUISA DE ANTICORPOS CONTRA ANTIGENO DE	12	11	7	7	0	1	0	0	0	0	0	0	38
02.02.03.076-8	PESQUISA DE ANTICORPOS IGG ANTITOXOPLASMA	28	26	14	16	9	0	1	0	2	0	0	0	96
02.02.03.081-4	PESQUISA DE ANTICORPOS IGG CONTRA O VIRUS DA RUBEOLA	10	13	6	6	2	0	0	0	0	0	0	0	37
02.02.03.087-3	PESQUISA DE ANTICORPOS IGM ANTITOXOPLASMA	28	25	14	16	9	0	1	0	2	0	0	0	95
02.02.03.092-0	PESQUISA DE ANTICORPOS IGM CONTRA O VIRUS DA RUBEOLA	10	13	6	6	2	0	0	0	0	0	0	0	37
02.02.03.096-2	PESQUISA DE ANTIGENO CARCINOEMBRIONARIO (CEA)	1	1	1	0	3	1	1	1	0	4	0	0	13

Tipo de Conferência: Somente Conferidos Tipo de Atendimento: Todos Aguardou o Atendimento: Todos

02.02.03.111-0	TESTE NÃO TREPONEMICO P/ DETECÇÃO DE SIFILIS	16	23	16	13	9	3	2	0	2	1	0	0	85
02.02.04.008-9	PESQUISA DE LARVAS NAS FEZES	49	82	59	27	43	12	10	9	16	15	7	0	329
02.02.05.001-7	ANALISE DE CARACTERES FISICOS, ELEMENTOS E SEDIMENTO	165	252	165	155	175	101	115	102	133	112	70	38	1583
02.02.06.016-0	DOSAGEM DE ESTRADIOL	17	20	18	16	18	13	11	14	19	13	12	5	176
02.02.06.023-3	DOSAGEM DE HORMONIO FOLICULO-ESTIMULANTE (FSH)	13	18	14	16	18	11	11	13	19	12	12	6	163
02.02.06.024-1	DOSAGEM DE HORMONIO LUTEINIZANTE (LH)	16	20	13	18	17	13	8	13	18	12	9	3	160
02.02.06.025-0	DOSAGEM DE HORMONIO TIREOESTIMULANTE (TSH)	168	216	167	165	176	124	112	115	141	128	102	49	1663
02.02.06.034-9	DOSAGEM DE TESTOSTERONA	4	7	0	0	5	4	4	1	6	8	3	1	43
02.02.06.035-7	DOSAGEM DE TESTOSTERONA LIVRE	3	4	1	0	1	3	1	2	4	5	1	0	25
02.02.06.037-3	DOSAGEM DE TIROXINA (T4)	28	47	49	41	38	24	28	33	28	35	23	21	395
02.02.06.038-1	DOSAGEM DE TIROXINA LIVRE (T4 LIVRE)	38	26	39	29	39	49	44	35	37	48	42	14	440
02.02.06.039-0	DOSAGEM DE TRIIODOTIRONINA (T3)	26	35	29	31	36	26	26	30	29	33	26	22	349
02.02.08.001-3	ANTIBIOGRAMA	72	107	66	47	57	18	22	16	20	17	10	2	454
02.02.09.030-2	PROVA DO LATEX P/ PESQUISA DO FATOR REUMATOIDE	7	18	13	8	5	1	1	3	1	3	1	1	62
02.02.12.002-3	DETERMINACAO DIRETA E REVERSA DE GRUPO ABO	11	11	6	7	3	0	0	0	1	0	0	0	39
02.02.12.008-2	PESQUISA DE FATOR RH (INCLUI D FRACO)	11	11	7	6	3	0	0	0	1	0	0	0	39
02.02.01.046-5	DOSAGEM DE GAMA-GLUTAMIL-TRANSFERASE (GAMA GT)	3	1	6	2	2	2	0	0	2	2	2	0	22
02.02.02.007-0	DETERMINAÇÃO DE TEMPO DE COAGULAÇÃO	3	8	9	3	7	4	3	5	4	4	1	2	53
02.02.02.014-2	DETERMINAÇÃO DE TEMPO E ATIVIDADE DA PROTROMBINA	3	7	10	2	7	4	4	4	4	4	1	2	52
02.02.06.018-7	DOSAGEM DE ESTRONA	1	0	0	0	0	0	0	0	0	0	0	0	1
02.02.06.030-6	DOSAGEM DE PROLACTINA	4	11	8	7	8	6	6	7	7	7	5	3	79
02.02.01.020-1	DOSAGEM DE BILIRRUBINA TOTAL E FRACOES	3	5	12	4	4	5	9	5	7	2	2	0	58
02.02.02.013-4	DETERMINAÇÃO DE TEMPO DE TROMBOPLASTINA PARCIAL	2	4	8	3	7	4	4	3	4	4	1	2	46
02.02.03.055-5	PESQUISA DE ANTICORPOS ANTIMICROSSOMAS	3	4	3	3	1	0	1	3	1	0	0	0	19
02.02.03.062-8	PESQUISA DE ANTICORPOS ANTITIREOGLOBULINA	2	1	0	1	0	0	1	1	0	0	0	0	6
02.02.01.004-0	DETERMINACAO DE CURVA GLICEMICA (2 DOSAGENS)	5	2	1	0	0	0	1	0	0	1	0	0	10
02.02.03.012-1	DOSAGEM DE COMPLEMENTO C3	1	0	0	1	0	0	0	0	0	1	0	0	3
02.02.03.013-0	DOSAGEM DE COMPLEMENTO C4	1	0	0	0	0	0	0	0	0	1	0	0	2
02.02.03.027-0	PESQUISA DE ANTICORPOS ANTI-DNA	1	2	0	1	0	0	0	0	0	0	0	0	4
02.02.01.038-4	DOSAGEM DE FERRITINA	19	31	41	33	66	32	27	31	46	52	34	11	423
02.02.01.042-2	DOSAGEM DE FOSFATASE ALCALINA	4	20	19	9	10	6	1	5	6	2	0	0	82
02.02.01.043-0	DOSAGEM DE FOSFORO	2	0	0	0	0	0	0	0	0	2	1	0	5
02.02.01.072-4	ELETROFORESE DE PROTEINAS	1	1	0	0	0	0	0	0	1	1	0	0	4
02.02.05.009-2	DOSAGEM DE MICROALBUMINA NA URINA	1	0	0	0	0	0	0	1	0	3	0	0	5
02.02.01.062-7	DOSAGEM DE PROTEINAS TOTAIS E FRACOES	1	0	2	0	0	1	0	0	0	2	0	0	6
02.02.03.016-4	DOSAGEM DE IMUNOGLOBULINA E (IGE)	1	0	0	0	0	0	0	1	0	2	0	0	4

Tipo de Conferência: Somente Conferidos Tipo de Atendimento: Todos Aguardou o Atendimento: Todos

TOTAL	2303	3211	2597	2333	2626	1883	1758	1778	2170	1984	1577	677	24897
--------------	-------------	-------------	-------------	-------------	-------------	-------------	-------------	-------------	-------------	-------------	-------------	------------	--------------

UNIDADE: LAB LABARE ANALISES CLINICA GESTANTE

PROCEDIMENTOS POR MÊS DE COMPETÊNCIA		JAN	FEV	MAR	ABR	MAI	JUN	JUL	AGO	SET	OUT	NOV	DEZ	TOTAL
02.02.01.007-4	DETERMINACAO DE CURVA GLICEMICA CLASSICA (5	0	0	0	0	0	6	2	7	2	4	11	0	32
02.02.01.047-3	DOSAGEM DE GLICOSE	0	0	0	0	0	11	20	8	3	6	11	0	59
02.02.03.063-6	PESQUISA DE ANTICORPOS CONTRA ANTIGENO DE	0	0	0	0	0	2	5	2	0	0	1	0	10
02.02.03.076-8	PESQUISA DE ANTICORPOS IGG ANTITOXOPLASMA	0	0	0	0	0	17	20	11	2	5	21	0	76
02.02.03.081-4	PESQUISA DE ANTICORPOS IGG CONTRA O VIRUS DA RUBEOLA	0	0	0	0	0	7	8	2	0	0	0	0	17
02.02.03.087-3	PESQUISA DE ANTICORPOS IGM ANTITOXOPLASMA	0	0	0	0	0	17	20	11	2	5	21	0	76
02.02.03.092-0	PESQUISA DE ANTICORPOS IGM CONTRA O VIRUS DA RUBEOLA	0	0	0	0	0	7	8	2	0	0	0	0	17
02.02.03.111-0	TESTE NÃO TREPONEMICO P/ DETECÇÃO DE SIFILIS	0	0	0	0	0	12	18	6	0	4	15	0	55
02.02.04.008-9	PESQUISA DE LARVAS NAS FEZES	0	0	0	0	0	7	9	3	1	0	1	0	21
02.02.05.001-7	ANALISE DE CARACTERES FISICOS, ELEMENTOS E SEDIMENTO	0	0	0	0	0	18	25	18	10	7	25	0	103
02.02.06.025-0	DOSAGEM DE HORMONIO TIREOESTIMULANTE (TSH)	0	0	0	0	0	9	15	12	7	6	14	1	64
02.02.08.001-3	ANTIBIOGRAMA	0	0	0	0	0	18	22	17	6	6	25	1	95
02.02.12.002-3	DETERMINACAO DIRETA E REVERSA DE GRUPO ABO	0	0	0	0	0	8	8	2	1	2	12	0	33
02.02.12.008-2	PESQUISA DE FATOR RH (INCLUI D FRACO)	0	0	0	0	0	8	8	2	1	2	12	0	33
02.02.01.038-4	DOSAGEM DE FERRITINA	0	0	0	0	0	3	13	14	8	3	1	0	42
02.02.01.050-3	DOSAGEM DE HEMOGLOBINA GLICOSILADA	0	0	0	0	0	1	4	7	2	0	2	0	16
02.02.01.070-8	DOSAGEM DE VITAMINA B12	0	0	0	0	0	2	13	14	8	2	1	0	40
02.02.01.076-7	DOSAGEM DE 25 HIDROXIVITAMINA D	0	0	0	0	0	2	13	14	7	2	2	0	40
02.02.01.031-7	DOSAGEM DE CREATININA	0	0	0	0	0	3	0	2	1	1	2	0	9
02.02.01.020-1	DOSAGEM DE BILIRRUBINA TOTAL E FRACOES	0	0	0	0	0	1	0	1	0	0	0	0	2
02.02.01.027-9	DOSAGEM DE COLESTEROL HDL	0	0	0	0	0	1	4	4	4	1	1	0	15
02.02.01.028-7	DOSAGEM DE COLESTEROL LDL	0	0	0	0	0	1	4	4	4	1	1	0	15
02.02.01.029-5	DOSAGEM DE COLESTEROL TOTAL	0	0	0	0	0	1	4	4	4	1	1	0	15
02.02.01.064-3	DOSAGEM DE TRANSAMINASE GLUTAMICO-OXALACETICA (TGO)	0	0	0	0	0	1	1	3	2	0	1	0	8
02.02.01.065-1	DOSAGEM DE TRANSAMINASE GLUTAMICO-PIRUVICA (TGP)	0	0	0	0	0	1	1	3	1	0	1	0	7
02.02.01.067-8	DOSAGEM DE TRIGLICERIDEOS	0	0	0	0	0	1	4	4	4	1	1	0	15
02.02.01.039-2	DOSAGEM DE FERRO SERICO	0	0	0	0	0	0	1	1	1	0	0	0	3
02.02.02.044-4	PESQUISA DE HEMOGLOBINA S	0	0	0	0	0	0	1	0	0	0	0	0	1
02.02.06.037-3	DOSAGEM DE TIROXINA (T4)	0	0	0	0	0	0	1	0	0	0	0	0	1
02.02.07.035-2	DOSAGEM DE ZINCO	0	0	0	0	0	0	1	0	0	0	0	0	1
02.02.01.018-0	DOSAGEM DE AMILASE	0	0	0	0	0	0	0	1	0	0	0	0	1
02.02.01.042-2	DOSAGEM DE FOSFATASE ALCALINA	0	0	0	0	0	0	0	1	0	0	0	0	1

Tipo de Conferência: Somente Conferidos Tipo de Atendimento: Todos Aguardou o Atendimento: Todos

02.02.01.032-5	DOSAGEM DE CREATINOFOSFOQUINASE (CPK)	0	0	0	0	0	0	0	0	1	1	0	0	0	2		
02.02.06.016-0	DOSAGEM DE ESTRADIOL	0	0	0	0	0	0	0	0	2	1	1	0	0	4		
02.02.06.023-3	DOSAGEM DE HORMONIO FOLICULO-ESTIMULANTE (FSH)	0	0	0	0	0	0	0	0	2	2	1	0	0	5		
02.02.06.024-1	DOSAGEM DE HORMONIO LUTEINIZANTE (LH)	0	0	0	0	0	0	0	0	2	2	1	0	0	5		
02.02.06.038-1	DOSAGEM DE TIROXINA LIVRE (T4 LIVRE)	0	0	0	0	0	0	0	0	2	2	2	1	0	7		
02.02.01.069-4	DOSAGEM DE UREIA	0	0	0	0	0	0	0	0	1	1	0	0	0	2		
02.02.02.013-4	DETERMINAÇÃO DE TEMPO DE TROMBOPLASTINA PARCIAL	0	0	0	0	0	0	0	0	1	0	0	0	0	1		
02.02.02.014-2	DETERMINAÇÃO DE TEMPO E ATIVIDADE DA PROTROMBINA	0	0	0	0	0	0	0	0	1	0	0	0	0	1		
02.02.02.016-9	DOSAGEM DE ANTICOAGULANTE CIRCULANTE	0	0	0	0	0	0	0	0	0	1	0	0	0	1		
02.02.03.011-3	DOSAGEM DE BETA-2-MICROGLOBULINA	0	0	0	0	0	0	0	0	0	1	0	0	0	1		
02.02.03.025-3	PESQUISA DE ANTICORPO IGG ANTICARDIOLIPINA	0	0	0	0	0	0	0	0	0	1	0	0	0	1		
02.02.06.030-6	DOSAGEM DE PROLACTINA	0	0	0	0	0	0	0	0	0	1	0	0	0	1		
02.02.03.062-8	PESQUISA DE ANTICORPOS ANTITIREOGLOBULINA	0	0	0	0	0	0	0	0	0	0	1	0	0	1		
02.02.06.039-0	DOSAGEM DE TRIIODOTIRONINA (T3)	0	0	0	0	0	0	0	0	0	0	1	0	0	1		
02.02.03.055-5	PESQUISA DE ANTICORPOS ANTIMICROSSOMAS	0	0	0	0	0	0	0	0	0	0	0	1	0	1		
02.02.01.004-0	DETERMINAÇÃO DE CURVA GLICÊMICA (2 DOSAGENS)	0	0	0	0	0	0	0	0	0	0	0	1	0	1		
TOTAL		0	0	0	0	0	0	0	0	165	253	192	94	66	186	2	958

Tipo de Conferência: Somente Conferidos Tipo de Atendimento: Todos Aguardou o Atendimento: Todos

02.02.02.014-2	DETERMINAÇÃO DE TEMPO E ATIVIDADE DA PROTROMBINA	0	0	0	0	3	0	0	1	0	0	0	0	4
02.02.05.009-2	DOSAGEM DE MICROALBUMINA NA URINA	0	0	0	0	1	0	0	0	0	1	0	1	3
02.02.05.002-5	CLEARANCE DE CREATININA	0	0	0	0	1	0	1	0	1	0	1	0	4
02.02.02.013-4	DETERMINAÇÃO DE TEMPO DE TROMBOPLASTINA PARCIAL	0	0	0	0	1	0	0	1	0	0	0	0	2
02.02.01.046-5	DOSAGEM DE GAMA-GLUTAMIL-TRANSFERASE (GAMA GT)	0	0	0	0	2	0	1	3	4	2	5	0	17
02.02.02.015-0	DETERMINAÇÃO DE VELOCIDADE DE HEMOSSSEDIMENTAÇÃO	0	0	0	0	0	0	1	0	0	0	0	0	1
02.02.01.021-0	DOSAGEM DE CALCIO	0	0	0	0	0	0	2	0	0	0	1	0	3
02.02.01.062-7	DOSAGEM DE PROTEINAS TOTAIS E FRACOES	0	0	0	0	0	0	1	0	0	0	0	0	1
02.02.01.055-4	DOSAGEM DE LIPASE	0	0	0	0	0	0	1	0	0	0	1	0	2
02.02.01.038-4	DOSAGEM DE FERRITINA	0	0	0	0	0	0	0	1	0	0	0	0	1
02.02.03.096-2	PESQUISA DE ANTIGENO CARCINOEMBRIONARIO (CEA)	0	0	0	0	0	0	0	0	0	1	0	0	1
TOTAL		425	425	295	620	700	295	383	490	379	417	263	106	4798

UNIDADE: LABARE ANALISE CLINICA PEDIATRIA

PROCEDIMENTOS POR MÊS DE COMPETÊNCIA		JAN	FEV	MAR	ABR	MAI	JUN	JUL	AGO	SET	OUT	NOV	DEZ	TOTAL
02.02.01.020-1	DOSAGEM DE BILIRRUBINA TOTAL E FRACOES	0	0	0	0	0	2	0	1	0	0	0	0	3
02.02.01.027-9	DOSAGEM DE COLESTEROL HDL	0	0	0	0	0	29	22	15	25	29	21	9	150
02.02.01.028-7	DOSAGEM DE COLESTEROL LDL	0	0	0	0	0	29	22	15	25	29	21	9	150
02.02.01.029-5	DOSAGEM DE COLESTEROL TOTAL	0	0	0	0	0	29	22	14	25	25	21	9	145
02.02.01.031-7	DOSAGEM DE CREATININA	0	0	0	0	0	30	26	18	30	31	26	9	170
02.02.01.038-4	DOSAGEM DE FERRITINA	0	0	0	0	0	14	19	15	22	24	17	5	116
02.02.01.039-2	DOSAGEM DE FERRO SERICO	0	0	0	0	0	12	19	14	23	22	17	5	112
02.02.01.046-5	DOSAGEM DE GAMA-GLUTAMIL-TRANSFERASE (GAMA GT)	0	0	0	0	0	2	1	1	0	0	0	0	4
02.02.01.047-3	DOSAGEM DE GLICOSE	0	0	0	0	0	14	15	13	15	15	10	5	87
02.02.01.050-3	DOSAGEM DE HEMOGLOBINA GLICOSILADA	0	0	0	0	0	22	15	7	21	17	14	7	103
02.02.01.060-0	DOSAGEM DE POTASSIO	0	0	0	0	0	2	0	1	0	3	2	1	9
02.02.01.063-5	DOSAGEM DE SODIO	0	0	0	0	0	2	1	1	0	3	2	1	10
02.02.01.064-3	DOSAGEM DE TRANSAMINASE GLUTAMICO-OXALACETICA (TGO)	0	0	0	0	0	32	25	18	24	26	22	6	153
02.02.01.065-1	DOSAGEM DE TRANSAMINASE GLUTAMICO-PIRUVICA (TGP)	0	0	0	0	0	32	25	18	24	28	22	7	156
02.02.01.067-8	DOSAGEM DE TRIGLICERIDEOS	0	0	0	0	0	29	20	15	22	29	19	8	142
02.02.01.069-4	DOSAGEM DE UREA	0	0	0	0	0	12	13	11	16	19	15	5	91
02.02.01.070-8	DOSAGEM DE VITAMINA B12	0	0	0	0	0	11	9	9	12	13	15	7	76
02.02.01.076-7	DOSAGEM DE 25 HIDROXIVITAMINA D	0	0	0	0	0	22	20	14	21	29	21	8	135
02.02.02.015-0	DETERMINAÇÃO DE VELOCIDADE DE HEMOSSIDIMENTAÇÃO	0	0	0	0	0	1	0	1	1	0	0	0	3
02.02.03.020-2	DOSAGEM DE PROTEINA C REATIVA	0	0	0	0	0	2	0	1	1	0	1	0	5
02.02.03.059-8	PESQUISA DE ANTICORPOS ANTINUCLEO	0	0	0	0	0	1	0	1	0	0	0	0	2
02.02.04.008-9	PESQUISA DE LARVAS NAS FEZES	0	0	0	0	0	43	24	16	31	26	27	8	175
02.02.05.001-7	ANALISE DE CARACTERES FISICOS, ELEMENTOS E SEDIMENTO	0	0	0	0	0	45	27	19	39	34	27	8	199
02.02.06.023-3	DOSAGEM DE HORMONIO FOLICULO-ESTIMULANTE (FSH)	0	0	0	0	0	2	1	0	0	1	0	2	6
02.02.06.024-1	DOSAGEM DE HORMONIO LUTEINIZANTE (LH)	0	0	0	0	0	2	1	0	0	1	0	2	6
02.02.06.025-0	DOSAGEM DE HORMONIO TIREOESTIMULANTE (TSH)	0	0	0	0	0	35	29	20	33	35	26	9	187
02.02.06.038-1	DOSAGEM DE TIROXINA LIVRE (T4 LIVRE)	0	0	0	0	0	12	16	12	20	24	15	5	104
02.02.06.039-0	DOSAGEM DE TRIIODOTIRONINA (T3)	0	0	0	0	0	1	0	0	1	0	0	0	2
02.02.08.001-3	ANTIBIOGRAMA	0	0	0	0	0	35	20	10	21	21	16	5	128
02.02.01.015-5	DOSAGEM DE ALFA-1-ANTITRIPSINA	0	0	0	0	0	1	0	0	0	0	0	0	1
02.02.01.018-0	DOSAGEM DE AMILASE	0	0	0	0	0	1	1	1	0	0	0	0	3
02.02.01.042-2	DOSAGEM DE FOSFATASE ALCALINA	0	0	0	0	0	1	0	2	0	2	0	0	5

Tipo de Conferência: Somente Conferidos Tipo de Atendimento: Todos Aguardou o Atendimento: Todos

02.02.02.007-0	DETERMINAÇÃO DE TEMPO DE COAGULAÇÃO	0	0	0	0	0	1	1	2	0	0	0	0	4
02.02.02.013-4	DETERMINAÇÃO DE TEMPO DE TROMBOPLASTINA PARCIAL	0	0	0	0	0	1	1	2	0	0	0	0	4
02.02.02.014-2	DETERMINAÇÃO DE TEMPO E ATIVIDADE DA PROTROMBINA	0	0	0	0	0	1	1	2	0	0	0	0	4
02.02.03.078-4	PESQUISA DE ANTICORPOS IGG E IGM CONTRA ANTIGENO	0	0	0	0	0	1	0	0	0	0	0	0	1
02.02.01.007-4	DETERMINAÇÃO DE CURVA GLICÊMICA CLASSICA (5	0	0	0	0	0	1	0	0	0	0	0	0	1
02.02.03.063-6	PESQUISA DE ANTICORPOS CONTRA ANTIGENO DE	0	0	0	0	0	3	0	0	0	0	0	0	3
02.02.03.076-8	PESQUISA DE ANTICORPOS IGG ANTITOXOPLASMA	0	0	0	0	0	3	1	0	0	0	0	0	4
02.02.03.081-4	PESQUISA DE ANTICORPOS IGG CONTRA O VIRUS DA RUBEOLA	0	0	0	0	0	3	0	0	0	0	0	0	3
02.02.03.087-3	PESQUISA DE ANTICORPOS IGM ANTITOXOPLASMA	0	0	0	0	0	3	1	0	0	0	0	0	4
02.02.03.092-0	PESQUISA DE ANTICORPOS IGM CONTRA O VIRUS DA RUBEOLA	0	0	0	0	0	3	0	0	0	0	0	0	3
02.02.03.111-0	TESTE NÃO TREPONEMICO P/ DETECÇÃO DE SIFILIS	0	0	0	0	0	3	0	0	1	0	0	0	4
02.02.06.016-0	DOSAGEM DE ESTRADIOL	0	0	0	0	0	1	0	0	0	1	0	1	3
02.02.12.002-3	DETERMINAÇÃO DIRETA E REVERSA DE GRUPO ABO	0	0	0	0	0	3	0	0	0	0	0	0	3
02.02.12.008-2	PESQUISA DE FATOR RH (INCLUI D FRACO)	0	0	0	0	0	3	0	0	0	0	0	0	3
02.02.06.033-0	DOSAGEM DE SULFATO DE HIDROEPIANDROSTERONA (DHEAS)	0	0	0	0	0	0	1	0	0	0	0	0	1
02.02.06.034-9	DOSAGEM DE TESTOSTERONA	0	0	0	0	0	0	1	0	0	1	0	1	3
02.02.06.037-3	DOSAGEM DE TIROXINA (T4)	0	0	0	0	0	0	2	0	0	0	0	0	2
02.02.03.016-4	DOSAGEM DE IMUNOGLOBULINA E (IGE)	0	0	0	0	0	0	1	3	2	1	4	0	11
02.02.01.012-0	DOSAGEM DE ACIDO URICO	0	0	0	0	0	0	0	2	0	0	0	0	2
02.02.01.032-5	DOSAGEM DE CREATINOFOSFOQUINASE (CPK)	0	0	0	0	0	0	0	1	0	0	0	0	1
02.02.02.041-0	PESQUISA DE CELULAS LE	0	0	0	0	0	0	0	1	0	0	0	0	1
02.02.03.047-4	PESQUISA DE ANTICORPOS ANTIESTREPTOLISINA O (ASLO)	0	0	0	0	0	0	0	1	0	0	0	0	1
02.02.09.030-2	PROVA DO LATEX P/ PESQUISA DO FATOR REUMATOIDE	0	0	0	0	0	0	0	1	0	0	0	0	1
02.02.02.044-4	PESQUISA DE HEMOGLOBINA S	0	0	0	0	0	0	0	0	1	0	0	0	1
02.02.01.021-0	DOSAGEM DE CALCIO	0	0	0	0	0	0	0	0	2	3	0	1	6
02.02.01.043-0	DOSAGEM DE FOSFORO	0	0	0	0	0	0	0	0	0	2	0	1	3
02.02.01.056-2	DOSAGEM DE MAGNESIO	0	0	0	0	0	0	0	0	0	2	0	1	3
02.02.03.055-5	PESQUISA DE ANTICORPOS ANTIMICROSSOMAS	0	0	0	0	0	0	0	0	0	2	0	1	3
02.02.05.002-5	CLEARANCE DE CREATININA	0	0	0	0	0	0	0	0	0	1	0	0	1
02.02.06.002-0	DETERMINAÇÃO DE RETENÇÃO DE T3	0	0	0	0	0	0	0	0	0	2	0	0	2
02.02.01.022-8	DOSAGEM DE CALCIO IONIZAVEL	0	0	0	0	0	0	0	0	0	2	0	0	2
02.02.06.035-7	DOSAGEM DE TESTOSTERONA LIVRE	0	0	0	0	0	0	0	0	0	0	0	1	1
	TOTAL	0	0	0	0	0	537	403	298	458	503	381	147	2727